ANNA

MUEBLE JUVENIL

STAIN MOBEL
FÁBRICA DE MUEBLES

R

STAIN MOBEL
FÁBRICA DE MUEBLES

Stainmobel, es una empresa familiar fundada en 2001, que se dedica a la fabricación de mobiliario de Hogar.

En nuestros orígenes, estábamos especializados en Salones y Dormitorios de matrimonio, pero gracias a nuestra visión de futuro, la empresa ha ampliando su gama de producto.
Presentamos, una colección novedosa en el cual hemos concentrado nuestra atención en un nicho de mercado desconocido hasta el momento un juvenil en laca al alcance de todos los bolsillos.

Hemos iniciado recientemente un proyecto de expansión ambicioso que ha sido posible gracias a la confianza de nuestros clientes y a un crecimiento en las dimensiones de la empresa, actualmente más de 9.000 m2 son los que ocupan nuestras instalaciones.

Nos diferenciamos con respecto a la competencia por una habilidad extra para fabricación, pudiendo realizar mobiliario bajo demanda personalizada y así poder cubrir las necesidades de nuestros clientes sin que por ello nos olvidemos de los estrictos controles de calidad que realizamos al producto.

Todo ello, junto a un excelente servicio al cliente, hace que hoy en día estemos posicionados como una empresa líder en el sector y que podamos ofrecer muchas ventajas, entre ellas un producto con una magnífica relación calidad-precio.

"Nunca es demasiado tarde para tener una infancia feliz"
Tom Robbins.

ANNA

MUEBLE JUVENIL

La nueva colección de muebles juveniles Anna está repleta de colores que invitan a soñar, al descanso y a la diversión. Si hay una palabra que define a Anna es “personaliza“.
Crea, combina y compone la estancia para tu hijo, a su gusto y buscando, además, la funcionalidad que tu necesitas: camas abatibles, modulares, compactos...
Adelante, el mundo de Anna está en tus manos.

08
MODULARES

ATRÉTEVE A MODULAR
Modula espacios para tu hogar buscando el confort para ti y para los reyes de la casa con tecnología, diseño, funcionalidad.

18
CAMAS INDIVIDUALES

APROVECHA TU ESPACIO
Buscamos soluciones con cabeceros y camas que decoren y que además se ajusten al espacio que tenemos.

30
CAMAS NIDO

¡VAMOS A JUGAR!
Combina todas las posibilidades que te ofrecemos, y deja volar la imaginación: un castillo, una casita, una corona, una valla...

46
COMPACTOS

IMAGINACIÓN SIN FIN
Descubre los originales modelos para que las habitaciones infantiles y juveniles sean el lugar en el que tus hijos se sientan bien.

58
LITERAS

FUNCIONALIDAD Y DISEÑO
Pensadas para el descanso y la durabilidad, sin perder la funcionalidad con un diseño atrevido y diferente.

76
ABATIBLES

DEL DIA A LA NOCHE
Un espacio diurno puede convertirse en nocturno gracias a las camas abatibles. Esconder la cama y aprovechar todo el espacio disponible.

90
ARMARIOS

DISEÑOS ATREVIDOS
Armarios con diseño atrevido y que además se montan y se desmontan con facilidad.

SU ESPACIO ESPECIAL

PREPARADO PARA ESTUDIAR Y JUGAR

MOBILIARIO LACADO

PRÊT-À-PORTE PARA TODOS LOS PÚBLICOS

Hemos conseguido asociar algo desconocido hasta el momento enfocado a revolucionar el mercado mueble, nuestro mobiliario INFANTIL Y JUVENIL aporta laca + frescura + diseño innovador + calidad A PRECIO ASEQUIBLES PARA TODOS.

DE NUESTRAS MANOS

A TU HOGAR

Muebles fabricados casi artesanalmente, con diseños exclusivos siguiendo tu estilo de vida, adaptándonos a tus necesidades y a las de los peques de la casa. Renueva tú casa y crea nuevos ambientes en los espacios que habitas. Basta con que le des rienda suelta a tu imaginación.

PERSONALIZA EL HABITAT DE TU HIJO

ATRÉVETE A JUGAR Y CREAR CON LA CARTA RAL

Atrévete a una combinación exclusiva, las tendencias son cada vez más arriesgadas. Los decoradores e interioristas hablan de combinaciones de colores extravagantes, techos y muebles pintados a juego con los colores de la pared, Sin duda será emocionante para los que gusten de color y la diferencia.
Los colores provocan sensaciones y emociones. Por eso es importante usar un color en tus muebles de acuerdo al ambiente con el que queramos impregnar tu habitación y luego utilizar accesorios que combinen con él. Si lo que buscas es darle un estilo diferente a las habitaciones de los peques de la casa, ANNA es tu catálogo.

TIRADORES

EN DM LACADO Y METÁLICOS

Atrévete a una combinación exclusiva, las tendencias son cada vez más arriesgadas. Los decoradores e interioristas hablan de combinaciones de colores extravagantes, techos y muebles pintados a juego con los colores de la pared, Sin duda será emocionante para los que gusten de color y la diferencia.
Los colores nos suelen provocar sensaciones y emociones. Por eso es importante usar un color en tus muebles de acuerdo al ambiente con el que queramos impregnar tu habitación y luego utilizar accesorios que combinen con él. Si lo que buscas es darle un estilo diferente a las habitaciones de los Peques de la casa, ANNA es tu catálogo.

HERRAJES

HERRAJES PENSADOS EN EL CONFORT

Consigue un extra de calidad y confort por un poco más de lo que imaginas, solicita la opción de bisagras y guía con frenos. Nuestros herrajes convierten la apertura y el cierre de nuestros muebles en una experiencia única.

UN TRAJE A MEDIDA

FACILITADORES DE SOLUCIONES ÚNICA

A veces es difícil encontrar el mueble que se adapte a un espacio determinado, se necesita muebles muy especiales, exclusivos para ese lugar. Una esquina complicada, una pared un tanto estrecha, un techo demasiado alto o bajo, demasiadas ventanas. Nuestros muebles son facilitadores a la hora de encontrar solución a cualquier problema de tamaño que pueda surgir a la hora de amueblar una habitación, total adaptabilidad al espacio disponible, aportando una plusvalía al mueble con personalidad y exclusividad.

AHORRADORES

DE ESPACIOS

Crea una habitación de ensueño, no pierdas la oportunidad de transformar cada elemento de la habitación en una pequeña obra de arte, con soluciones de espacios adaptadas a las necesidades de las viviendas de hoy. Hemos creado para ti elemento ahorradores de espacios sin que por ello pierdan la belleza, adaptándolos a cada etapa de su edad.

Modulares

Personaliza tu dormitorio

BUSCA UNA IDEA

NOSOTROS TE AYUDAMOS A CREARLA

Color base:
Las buenas ideas se pierden fácilmente en un diseño mediocre. Necesitarás nuestra creatividad y nuestro mobiliario para realzar tus ideas innovadoras y atrevidas. Utiliza otros elementos visuales que apoyen y maximicen, y que no sobrescriban los poderes persuasivos de tu imaginación.

VINTAGE
EDITION
NO.3

Composición

01

Blanco | Turquesa Mara | Verde Aguacate

Descripción:

1. **CUBO DE PARED DIVISOR** Anch. 35 x alt.35 x fondo. 25 cm. Ref. AN194 Ptos. **17.**
2. **CUBO APILABLE DOS PUERTAS** Anch. 80 x alt. 80 x fondo. 41,6 cm. Ref. AN181 Ptos. **151.**
3. **CUBO DE PARED UNA PUERTA DCHA.** Anch. 35 x alt. 35 x fondo. 26,5 cm. Ref. AN192 Ptos. **39.**
4. **COMODÍN ESTANTERÍA DIVISOR** Anch. 104 x alt. 128,5 x fondo. 40 cm. Ref. AN120 Ptos. **215.**
5. **COMODÍN DOS HUECOS UNA PUERTA** Anch. 50 x alt. 128,5 x fondo. 40 cm. Ref. AN133 Ptos. **163.**
6. **CUBO DE PARED** Anch. 150 x alt. 35 x fondo. 35 cm. Ref. AN234 Ptos. **69.**
7. **MESA INFANTIL CRUCETA CUADRADA** Anch. 90 x alt. 47,5 x fondo. 90 cm. Ref. AN1169 Ptos. **76.**
8. **COMODÍN TRES HUECOS TRES PUERTAS** Anch. 85 x alt. 128,5 x fondo. 40 cm. Ref. AN128 Ptos. **258.**
9. **COMODÍN SEIS HUECOS** Anch. 85 x alt. 128,5 x fondo. 40 cm. Ref. AN127 Ptos. **198.**

- **TIRADOR ANNA LACADO** Ptos. **11 / unid.**
- **PUFF PODIUM** Anch. 40 x alt. 35 x fondo. 40 cm. Ref. AN1182 Ptos. **95 / unid.**

5
6
7
8
9
CUBES
2
Toy
Lego
N1

UN AMBIENTE ESPECIAL

PREPARADO PARA ESTUDIAR Y JUGAR

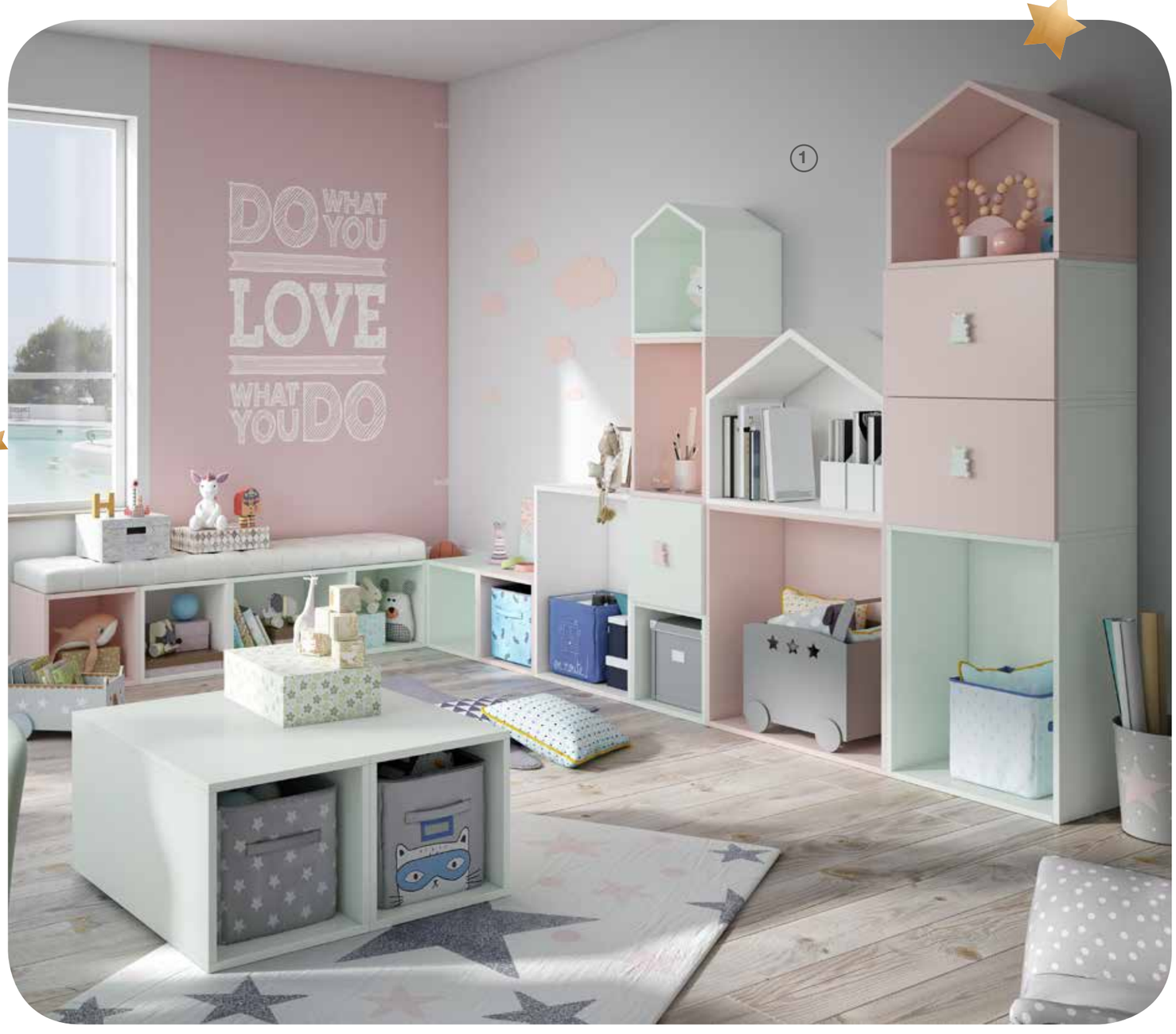

Composición

02

Blanco

Rosa Raquel

Verde Nube

Descripción:
1. COMPOSICIÓN MODULAR PARA PARED, COMPUESTA POR:
CUBO DIAFANO APILABLE (4 UND) Anch. 40 x alt. 40 x fondo. 40 cm. Ref. AN164 Ptos. **120.**
CUBO DIAFANO APILABLE. Anch. 60 x alt. 80 x fondo. 40 cm. Ref. AN172 Ptos. **56.**
CUBO APILABLE UNA PUERTA Anch. 40 x alt. 40 x fondo. 41,6 cm. Ref. AN167 Ptos. **56.**
CUBO DIAFANO APILABLE Anch. 40 x alt. 60 x fondo. 40 cm. Ref. AN170 Ptos. **39.**
CUBO DIAFANO APILABLE CASA Anch. 40 x alt. 50 x fondo. 40 cm. Ref. AN182 Ptos. **39.**
CUBO DIAFANO APILABLE Anch. 80 x alt. 80 x fondo. 40 cm. Ref. AN178 Ptos. **65.**
CUBO DIAFANO APILABLE CASA Anch. 80 x alt. 62 x fondo. 40 cm. Ref. AN184 Ptos. **60.**
CUBO DIAFANO APILABLE Anch. 60 x alt. 60 x fondo. 40 cm. Ref. AN171 Ptos. **47.**
CUBO APILABLE UNA PUERTA (2 UND) Anch. 60 x alt. 40 x fondo. 41,6 cm. Ref. AN168 Ptos. **138.**
CUBO DIAFANO APILABLE CASA Anch. 60 x alt. 56 x fondo. 40 cm. Ref. AN183 Ptos. **52.**

2. **MESA RECTA ESCRITORIO** Anch. 120 x alt. 73,5 x fondo. 45 cm. Ref. AN65 Ptos. **129.**
3. **COMODÍN DE UNA PUERTA IZQ. Y CUATRO CAJONES** Anch. 104 x alt. 91,5 x fondo. 40 cm. Ref. AN164 Ptos. **305.**
4. **CUBO DIAFANO APILABLE (4 UND)** Anch. 40 x alt. 40 x fondo. 40 cm. Ref. AN164 Ptos. **120.**
5. **ASIENTO DECORATIVO COMPUESTO POR:**
CUBO DIAFANO APILABLE (3 UND) Anch. 40 x alt. 40 x fondo. 40 cm. Ref. AN164 Ptos. **90.**
COJÍN DECORATIVO 180 Ptos. **180.**
CUBO DIAFANO APILABLE (1 UND) Anch. 60 x alt. 40 x fondo. 40 cm. Ref. AN185 Ptos. **39.**

- **TIRADOR OSO** Ptos. **7 / unid.**

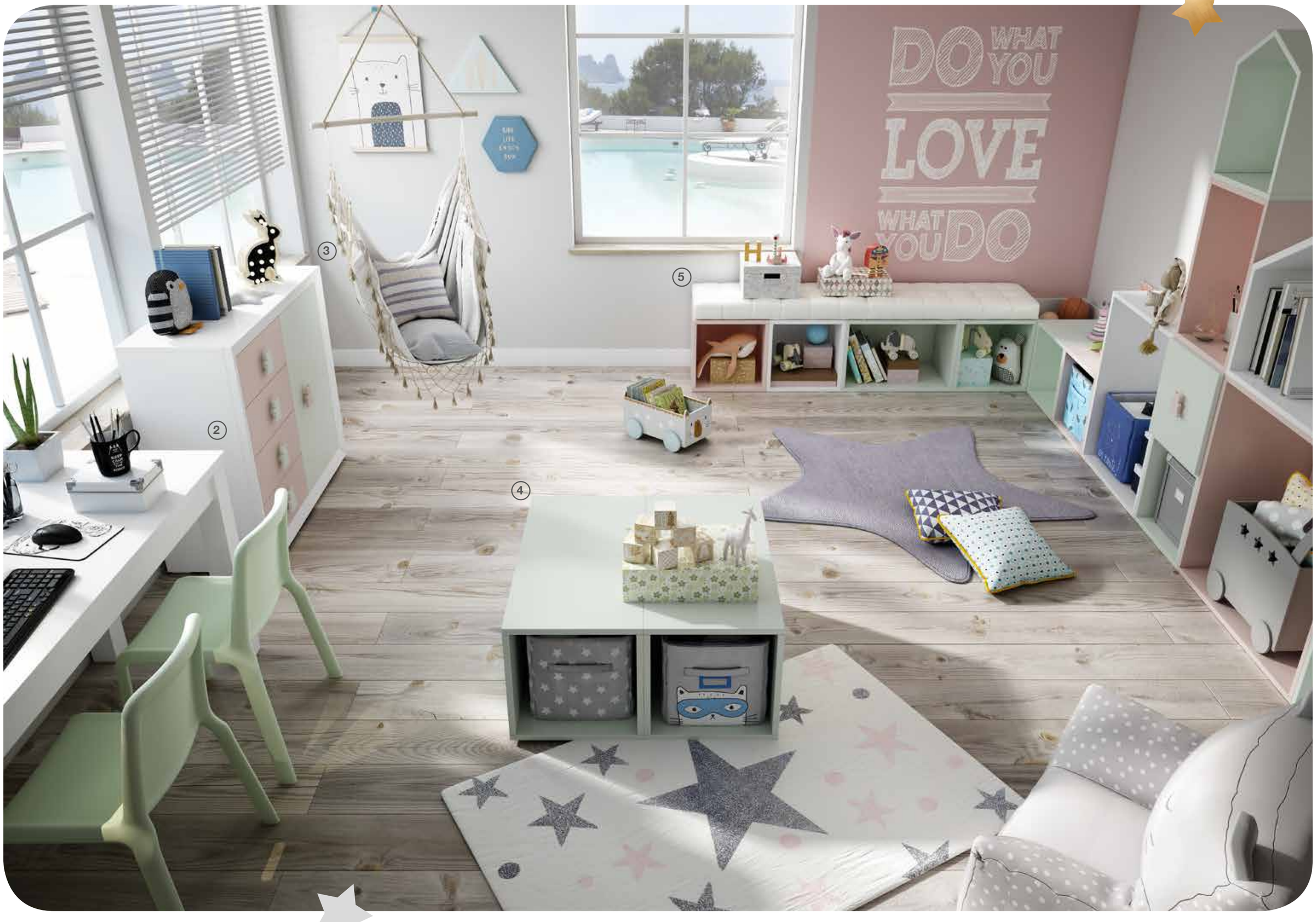
DO WHAT YOU
LOVE
WHAT YOU DO
3
5
2
4

Composición

03

Cielo

Rosa Raquel

Turquesa Mara

Vainilla

Descripción:
1. LIBRERÍA COMPUESTA POR:
COLUMNA SOBRE ENCIMERA FUELLE IZQ Anch. 2,5 x alt. 140 x fondo. 35 cm. Ref. AN251.35 Ptos. **39.**
COLUMNA SOBRE ENCIMERA FUELLE DCHA Anch. 2,5 x alt. 140 x fondo. 35 cm. Ref. AN251.35.D Ptos. **39.**
ESTANTE ENTRE COLUMNA (4 UNID) Anch. 50 x alt. 2,5 x fondo. 40 cm. Ref. AN254.35 Ptos. **68.**
BAJO DE 1 PUERTA IZQ Anch. 55 x alt. 56,5 x fondo. 40 cm. Ref. AN22 Ptos. **120.**

2. CUBO DE PARED Anch. 180 x alt. 35 x fondo. 35 cm. Ref. AN235 Ptos. **82.**
3. LIBRERÍA COMPUESTA POR:
COLUMNA SOBRE ENCIMERA FUELLE IZQ Anch. 2,5 x alt. 140 x fondo. 35 cm. Ref. AN251.35 Ptos. **39.**
COLUMNA SOBRE ENCIMERA FUELLE DCHA Anch. 2,5 x alt. 140 x fondo. 35 cm. Ref. AN251.35.D Ptos. **39.**
ESTANTE ENTRECOLUMNA (4 UNID) Anch. 50 x alt. 2,5 x fondo. 40 cm. Ref. AN254.35 Ptos. **68.**
BAJO DE 1 PUERTA DCHA Anch. 55 x alt. 56,5 x fondo. 40 cm. Ref. AN20 Ptos. **120.**

4. CUBO DE PARED DIÁFANO (2 UNID)
Anch. 25 x alt. 25 x fondo. 25 cm. Ref. AN189 Ptos. **26.**
5. MESA CRUCETA CUADRADA
Anch. 90 x alt. 47,5 x fondo. 90 cm.
Ref. AN1169 Ptos. **76.**
6. PUFF PODIUM (4 UNID) Anch. 32 x alt. 32 x fondo. 32 cm. Ref. AN1182.2 Ptos. **356.**

- **TIRADOR ANNA LACADO** Ref. ANNA.T.L Ptos. **11 / unid.**

Composición

04

Vainilla

Descripción:

7. CUBO DE PARED DIÁFANO Anch. 35 x alt. 35 x fondo. 35 cm. Ref. AN206 Ptos. **22.**
8. CUBO DE PARED 2 CAJONES Anch. 35 x alt. 35 x fondo. 35 cm. Ref. AN203 Ptos. **65.**
9. SOPORTE DE ESTANTE (2 UNID) Ref. AN209.S Ptos. **18.**
ESTANTE DE PARED Anch. 150 x alt. 25 x fondo. 25 cm. Ref. AN213 Ptos. **17.**
10. MESA INFANTIL CIRCULAR CRUCETA Diámetro. 90 x alt. 47,5 cm. Ref. AN1168 Ptos. **76.**
11. COMODÍN DE 6 HUECOS Anch. 85 x alt. 128,5 x fondo. 40 cm. Ref. AN127 Ptos. **198.**

- **TIRADOR ANNA** INCLUIDO Ref. ANNA.T.

THIS
IS MY
HAPPY
PLACE

Camas individuales

¡para los reyes de la casa!

UN MUNDO MÁGICO

DONDE DUERMEN LAS PRINCESAS

Composición

05

Blanco

Descripción:
1. ESPEJO PIE DE CAMERINO Anch. 50 x alt.170 x fondo. 8 cm. Ref. AN1116.L Ptos. **237.**
2. ARMARIO BATIENTE Anch. 150 x alt. 220 x fondo. 60 cm. Ref. AN1045 Ptos. **424.**
3. MESITA 2 CAJONES Anch. 45 x alt. 52 x fondo. 40 cm. Ref. AN113 Ptos. **125.**
4. CABECERO ELENA SIN CRISTAL Anch. 100 x alt. 105 x fondo. 3 cm. Ref. AN268 Ptos. **126.**
5. BAÑERA RECTA PARA SOMIER Anch. 99 x alt. 20 x fondo. 199 cm. Ref. AN284 Ptos. **172.**
6. COMODIN CON 2 PUERTAS Y 2 CAJONES Anch. 104 x alt. 90 x fondo. 40 cm.
Ref. AN148 Ptos. **301.**

- **TIRADOR TIARA** Ptos. **6 / unid.**
- **PATA SAPPHIRE** Alt. 9,5 cm. Ref. sapphire Ptos. **15 / unid.**

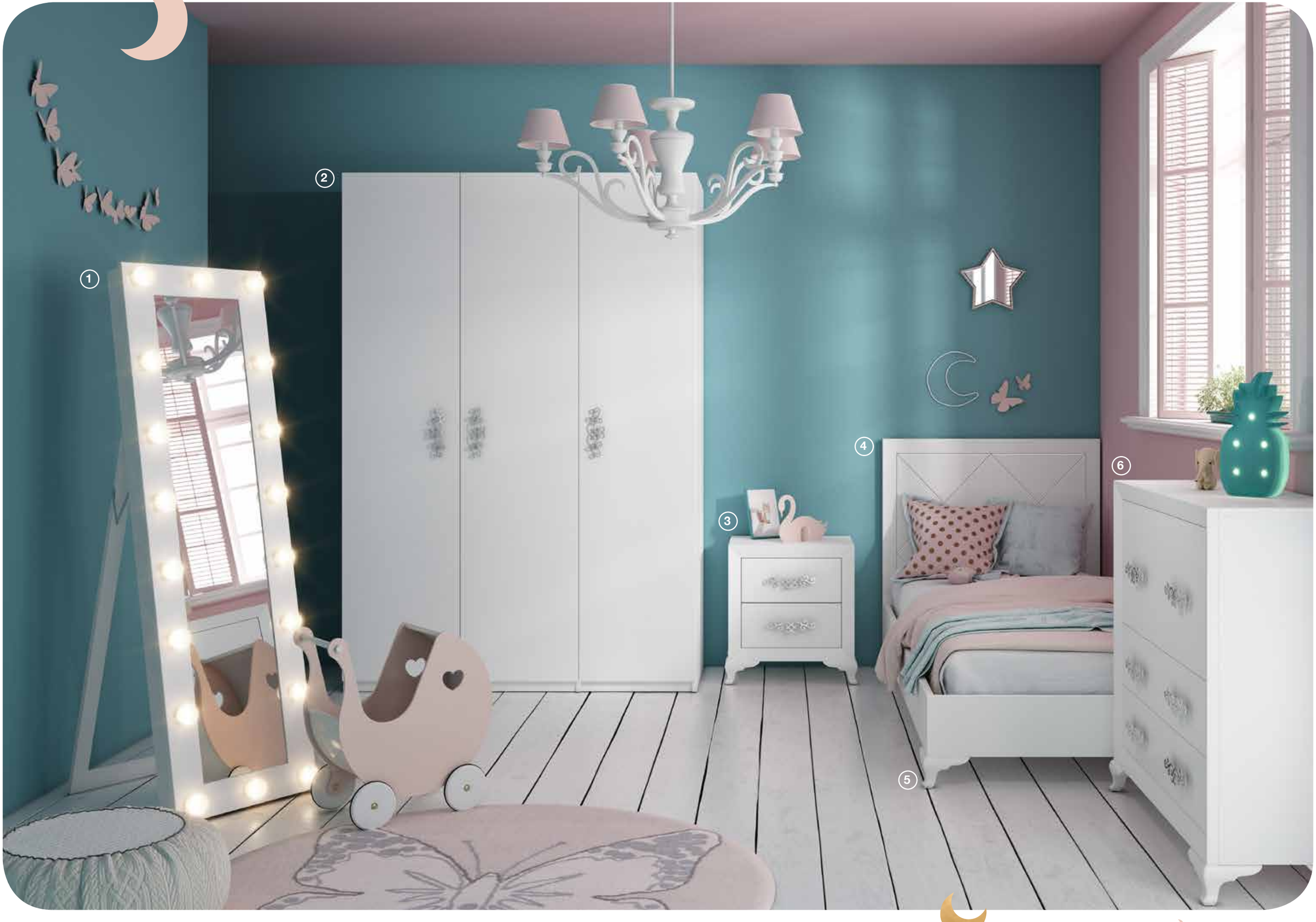
1
2
3
4
5
6

Composición

06

Verde Nube

Descripción:

1. **MESA ESCRITORIO ISABELINA** Anch. 120 x alt.73,5 x fondo. 45 cm. Ref. AN59 Ptos. **331.**
2. **BANQUETA ISABELINA** Anch. 105 x alt. 53 x fondo. 40 cm. Ref. AN1179 Ptos. **260.**
3. **CABECERO CASITA PARA SOMIER DE 90** Anch. 100 x alt. 105 x fondo. 3 cm. Ref. AN260 Ptos. **126.**
4. **BAJO DE 2 CAJONES** Anch. 45 x alt. 42 x fondo. 40 cm. Ref. AN25 Ptos. **112.**

BANCADA PARA MESITA DE 45 Anch. 51 x alt. 24 x fondo. 43 cm. Ref. AN1074 Ptos. **69.**

5. **CUBO PARED CASA (2 UNID)** Anch. 35 x alt. 45 x fondo. 25 cm. Ref. AN196 Ptos. **52.**
6. **CUBO DE PARED** Anch. 70 x alt. 35 x fondo. 25 cm. Ref. AN224 Ptos. **26.**

-TIRADOR CASITA Ptos. **7 / unid.**

5
6
4
Buy
Cat
food!

Composición

07

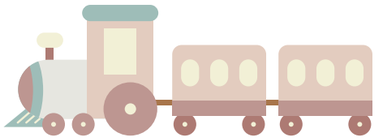

Blanco | Rosa Raquel | Cielo | Verde Nube | Vainilla | Moka

Descripción:
1. **CABECERO CORONA PARA SOMIER DE 90** Anch. 100 x alt.120 x fondo. 3 cm. Ref. AN262 Ptos. **144.**
2. **BAÑERA ZÓCALO PARA SOMIER DE 90x190** Anch. 99 x alt. 30 x fondo. 199 cm. Ref. AN280 Ptos. **172.**
3. **MESA ESCRITORIO RECTA** Anch. 150 x alt. 73,5 x fondo. 45 cm. Ref. AN54 Ptos. **351.**
4. **COMODÍN DE 1 PUERTA DCHA Y 4 CAJONES.** Anch. 104 x alt. 90 x fondo 40 cm. Ref. AN145 Ptos. **305.**

ZÓCALO PARA FONDO 40 Anch. 104 x alt. 4,5 x fondo 40 cm. Ref. AN1110 Ptos. **18.**

- **TIRADOR CORONA** Ptos. **7 / unid.**

Love

INSPÍRATE

ELIGE LA OPCIÓN QUE TE GUSTE

Composición

08.a

Trufa

Rosa Raquel

Descripción:

1. **MESA ESCRITORIO ISABELINO** Anch. 120 x alt.73,5 x fondo. 45 cm. Ref. AN71 Ptos. **194.**
2. **COMODÍN DE 4 CAJONES Y 2 PUERTAS.** Anch. 85 x alt. 127 x fondo. 40 cm. Ref. AN129 Ptos. **370.**
BANCADA PARA MÓDULO DE 85 Anch. 91 x alt. 24 x fondo. 43 cm. Ref. AN1077 Ptos. **108.**
3. **CABECERO PEPE DE SOMIER 90x190** Anch. 100 x alt. 105 x fondo. 3 cm. Ref. AN258 Ptos. **126.**
4. **BAÑERA ISABELINA PARA SOMIER 90x190.** Anch. 99 x alt. 24 x fondo 199 cm. Ref. AN276 Ptos. **194.**
5. **BAJO DE DOS CAJONES** Anch. 45 x alt. 42 x fondo 40 cm. Ref. AN25 Ptos. **112.**
BANCADA PARA MESITA DE 45 Anch. 51 x alt. 24 x fondo 43 cm. Ref. AN1074 Ptos. **69.**

- **TIRADOR TIARA MINI** Ref. K Ptos. **4 / unid.**

Composición

08.b

Vainilla

Descripción:

6. PUPITRE SIMPLE Anch. 100 x alt.14 x fondo. 55 cm. Ref. AN80 Ptos. **33.**
PATA METÁLICA "U" (2 UNID) Anch. 2 x alt.71 x fondo. 53 cm. Ref. AN45.B Ptos. **136.**
7. COMODÍN DE 4 PUERTAS Anch. 85 x alt. 127 x fondo. 40 cm. Ref. AN125 Ptos. **297.**
8. CABECERO ISABEL CON CRISTAL PARA SOMIER 90x190 Anch. 100 x alt. 105 x fondo. 3 cm. Ref. AN274 Ptos. **137.**
9. BAÑERA RECTA PARA SOMIER 90x190 Anch. 99 x alt. 20 x fondo 199 cm. Ref. AN284 Ptos. **172.**
10. BAJO DE 2 CAJONES Anch. 45 x alt. 42 x fondo 40 cm. Ref. AN25 Ptos. **112.**

- **PATAS ANNA** Anch. 18 x alt.11 x fondo. 18 cm. Ref. ANNA Ptos. **7 / unid.**
- **TIRADOR CROMO CRISTAL** Ptos. **12 / unid.**

TUS SUEÑOS
PREPARADOS PARA VOLAR

Composición
09

Turquesa Mara

Vainilla

Descripción:
1. MESITA DE 1 CAJÓN Anch. 55 x alt.31 x fondo. 40 cm. Ref. AN116 Ptos. **95.**
BANCADA ISABELINA PARA ANCHO 55 Anch. 61 x alt. 46 x fondo. 43 cm. Ref. AN175-46 Ptos. **120.**
2. CABECERO MODELO ALEJANDRO PARA SOMIER DE 90 Anch. 100 x alt. 105 x fondo. 3 cm. Ref. AN256 Ptos. **126.**
BAÑERA RECTA PARA SOMIER DE 90x190 Anch. 99 x alt. 20 x fondo. 199 cm. Ref. AN284 Ptos. **172.**
3. ZAPATERO BATIENTE. Anch. 100 x alt. 71 x fondo 30 cm. Ref. AN52 Ptos. **195.**
4. COMODIN CON 4 CAJONES Y 2 PUERTAS Anch. 85 x alt. 127 x fondo 40 cm. Ref. AN129 Ptos. **370.**
BANCADA ISABELINA PARA MÓDULO 85 Anch. 91 x alt. 24 x fondo. 43 cm. Ref. AN1077 Ptos. **108.**

- **TIRADOR BÁSICO** Incluido.
- **PATA SAPPHIRE** Alt. 9,5 cm. Ref. sapphire Ptos. **15 / unid.**

CARRY
ON.
2
3
4

Nidos

que te harán soñar...

IS MY
HAPPY
PLACE

ALGUNOS DE NUESTROS NIDOS Y COMPACTOS

ELIGE LA MEJOR COMBINACIÓN PARA TU DESCANSO

STAIN MOBEL
FÁBRICA DE MUEBLES

CAMAS NIDOS

Cama nido Alejandro con 4 cajones contenedores.

Cama nido Casita con cajones nido

Cama nido Castillo con cajones nido

Cama nido Corona con 4 cajones contenedores.

Cama nido Elena sin cristal con nido arrastre.

Cama nido Isabel con cristal con 4 cajones contenedores

Cama nido Pepe con nido arrastre

Cama nido Valla con 4 nido arrastre

COMPACTOS

Compacto reversible Pepe con cajones nido.

Compacto bajo 8 cajones Isabel sin cristales

Compacto Alejandro bajo con cajones centrales

Compacto Castillo bajo con cajones nido

Compacto reversible Valla con 4 cajones contenedores.

Compacto Corona con 8 cajones contenedores.

Compacto reversible Elena sin cristal con nido arrastre

Compacto Casita con 4 cajones centrales

1
2
3
Composición
10
Trufa
Verde Nube
Be
Brave
VOGUE COVERS

Descripción:
1. ESPEJO CAMERINO Anch. 140 x alt. 80 x fondo. 10 cm. Ref. AN1183.L Ptos. **194.**
2. ESCRITORIO CON CAJONES Y PUERTA COMPUESTO POR:
BAJO DE CUATRO CAJONES Anch. 45 x alt. 71 x fondo. 40 cm. Ref. AN01 Ptos. **176.**
BAJO DE 1 PUERTA DCHA Anch. 45 x alt. 71 x fondo. 40 cm. Ref. AN07 Ptos. **129.**
ENCIMERA FIJA Anch. 150 x alt. 2,5 x fondo 45 cm. Ref. AN93 Ptos. **34.**
3. COMODÍN 2 CAJONES Y 2 HUECOS Anch. 104 x alt. 90 x fondo. 40 cm. Ref. AN150 Ptos. **254.**
JUEGOS DE RUEDAS CON FRENO Alt. 7 cm Ref. AN1097 Ptos. **20 / unid.**

4. COMODIN 4 HUECOS Anch. 104 x alt. 90 x fondo 40 cm. Ref. AN142 Ptos. **168.**
5. BAJO DE DOS CAJONES HUECOS Anch. 45 x alt. 42 x fondo 40 cm. Ref. AN25 Ptos. **112.**
6. CAMA NIDO CABECERO Y PIECERO ALTO ALEJANDRO Anch. 100 x alt.71 x fondo. 204 cm. Ref. AN288 Ptos. **215.**
SOMIER ARRASTRE Anch. 90 x alt.190 cm. Ref. AN770 Ptos. **139.**
7. RESPALDO ALEJANDRO PARA SOMIER 190 Anch. 204 x alt.105 x fondo 1,9 cm. Ref. AN780 Ptos. **194.**
RESPALDO ALEJANDRO POR METRO LINEAL Anch. 160 x alt. 105 x fondo 1,9 cm. Ref. AN780 Ptos. **184.**
8. PERCHERO TIRADOR MADERA CUADRADO Anch. 90 cm. Ref. AN1147 Ptos. **26.**

-TIRADOR CUADRADO Ptos. **7 / unid.**

Composición

11

Blanco

Vainilla

Descripción:
1. RESPALDO MODELO VALLA (2 UNID) Anch. 204 x alt.105 x fondo. 1,9 cm. Ref. AN788 Ptos. **378.**
Incremento de 20% Medida Especial: Ptos. **75.**
2. BAJO CON 2 CAJONES Anch. 45 x alt. 42 x fondo. 40 cm. Ref. AN25 Ptos. **112.**
3. CUBO DE PARED Anch. 90 x alt. 35 x fondo. 25 cm. Ref. AN225 Ptos. **34.**
4. CUBO DE PARED Anch. 70 x alt. 35 x fondo 25 cm. Ref. AN224 Ptos. **26.**
5. NIDO MODELO CASITA CON CABECERO Y PIECERO ALTO Anch. 100 x alt. 105 x fondo 204 cm. Ref. AN296 Ptos. **317.**
SOMIER NIDO ARRASTRE Anch. 90 x alt.190 cm. Ref. AN770 Ptos. **139.**
6. ESTANTE DE PARED "U" Anch. 70 x alt. 25 x fondo 25 cm. Ref. AN217 Ptos. **26.**
7. PERCHERO TIRADOR CASITA DE MADERA Anch. 90 cm. Ref. AN1153 Ptos. **34.**
8. CÓMODA 8 CAJONES Anch. 120 x alt. 90 x fondo 40 cm. Ref. AN108 Ptos. **396.**

- **PATA SAPPHIRE** Anch. 14,5 x alt. 9,5 x fondo 14,5 cm. Ptos. **15 / unid.**
- **TIRADOR CASITA** Ptos. **7 / unid.**

3
4
6
7
1
5
8
2
R
L O V
I E R

Composición

12

Roble Natural

Verde Nube

AQUÍ EN EL CASTILLO DUERME

UN PEQUEÑO PRINCIPE CON SUS TESOROS

Descripción:
1. NIDO CASTILLO CON CABECERO ALTO Y PICERO BAJO PARA SOMIER DE 90x190 Anch. 100 x alt.105 x fondo. 204 cm. Ref. AN348 Ptos. **304.**
SOMIER ARRASTRE Anch. 90 x alt.190 cm. Ref. AN770 Ptos **139.**
2. BAJO CON 2 CAJONES Anch. 55 x alt. 42 x fondo. 40 cm. Ref. AN26 Ptos. **125.**
3. PERCHERO CASTILLO Anch. 60 cm. Ref. AN1155 Ptos. **25.**
4. COMODIN 2 HUECOS Y 2 PUERTAS Anch. 85 x alt. 127 x fondo 40 cm. Ref. AN124 Ptos. **228.**
5. COMODIN 2 HUECOS Y 2 PUERTAS Anch. 85 x alt. 127 x fondo 40 cm. Ref. AN124 Ptos. **228.**
6. ESTANTE DE PARED RECTO DE 90 Anch. 90 x alt. 2,5 x fondo 25 cm. Ref. AN211 Ptos. **13.**
SOPORTE PELÍCANO (2 UNID) Ref. AN206.S Ptos. **18.**
7. PUPITRE ELEVABLE CON ESPEJO Anch. 120 x alt. 14 cm. x fondo 55 cm Ref. AN78.E Ptos. **194.**
PATA METÁLICA "U" Anch. 53 x alt. 71 cm. Ref. AN45.B Ptos. **136.**

- PATA KALA Anch. 9,5 x alt. 10,5 x fondo. 9,5 cm. Ref. KALA. Ptos. **10 / unid.**
- TIRADOR CASTILLO Ptos. **7 / unid.**

3
4
5
6
7

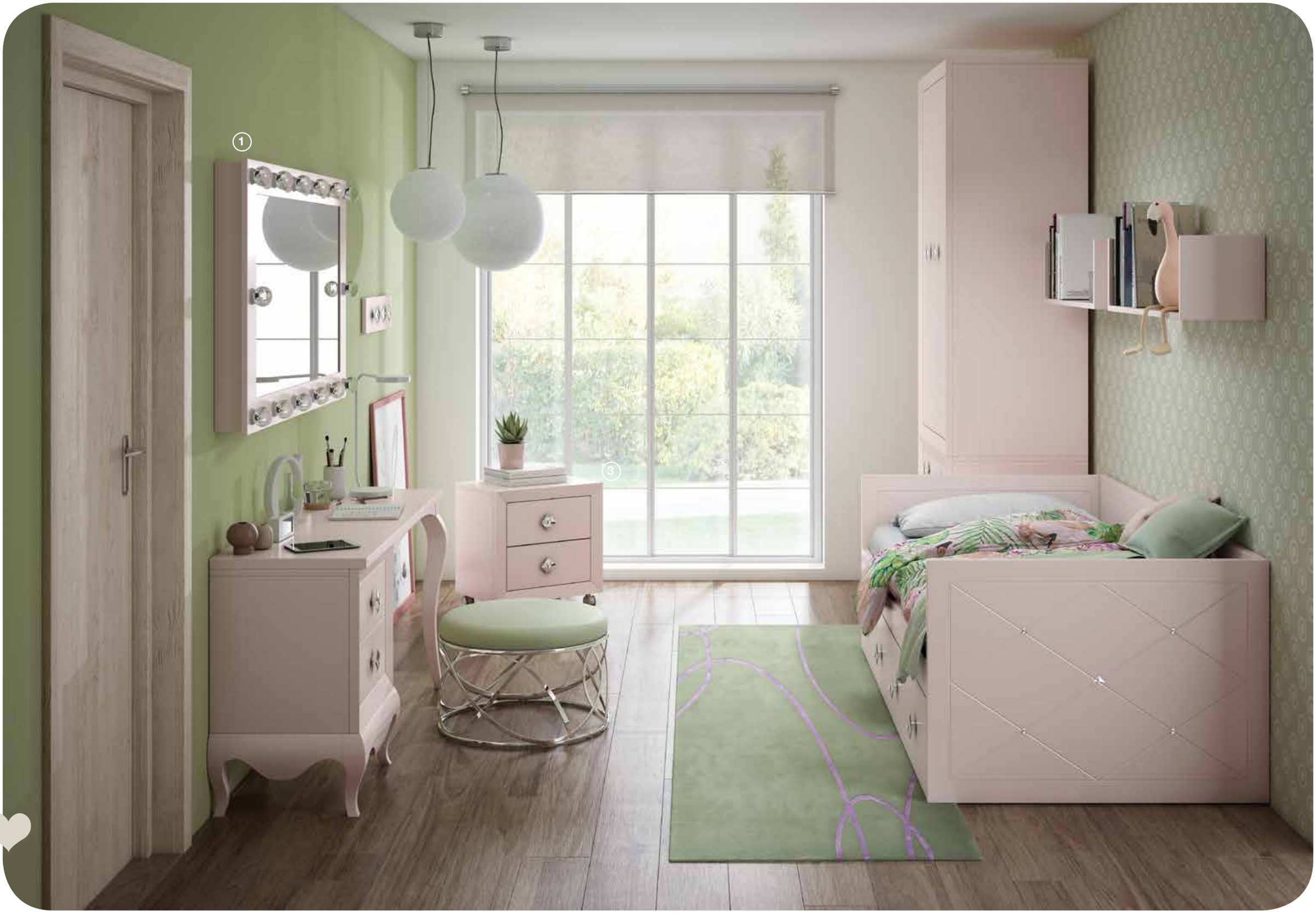
1
3

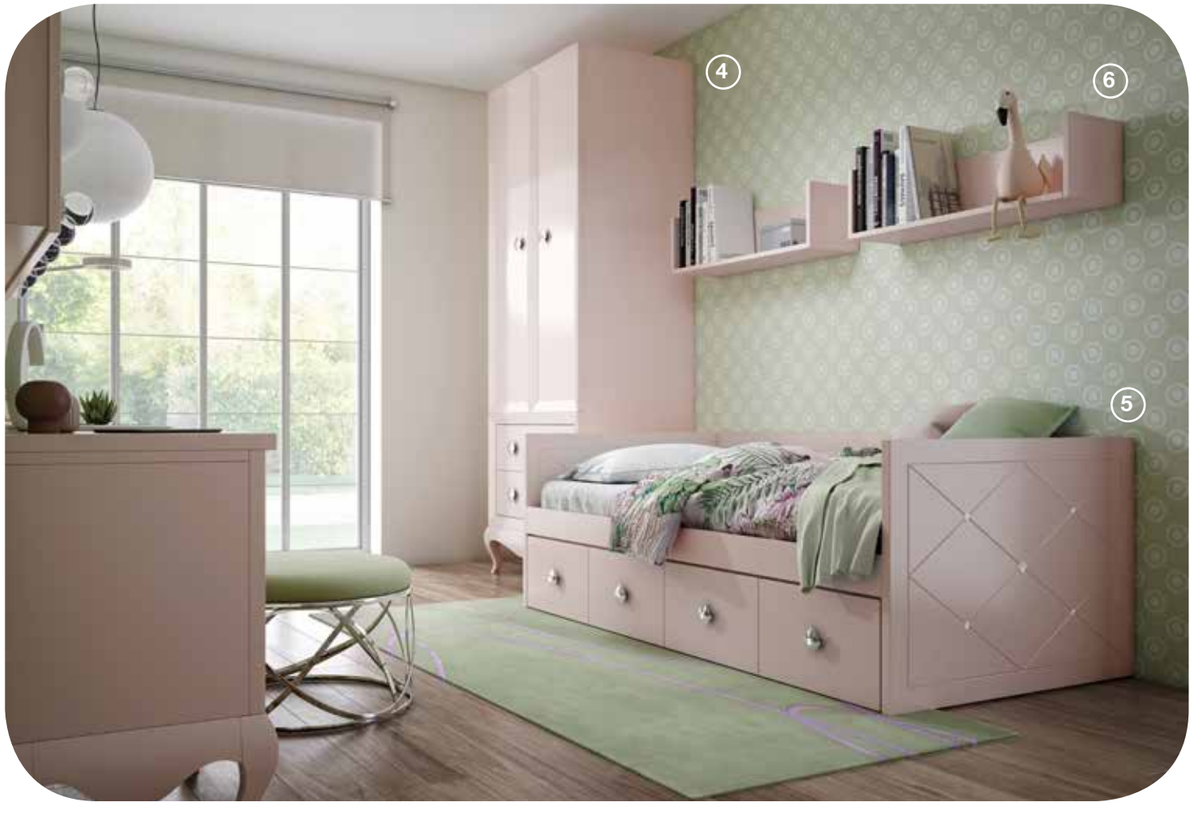

Composición

13

Rosa Raquel

Descripción:
1. **ESPEJO CAMERINO** Anch. 140 x alt. 80 x fondo. 10 cm. Ref. AN1183.L Ptos. **194.**
2. **MESA ESCRITORIO ISABELINO** Anch. 150 x alt.73,5 x fondo. 45 cm. Ref. AN60 Ptos. **348.**
3. **MESITA DE 2 CAJONES** Anch. 45 x alt. 56,6 x fondo. 40 cm. Ref. AN113 Ptos. **125.**
RUEDAS CON FRENOS Alt. 7 cm. Ref. AN1097 Ptos. Ptos. **20/unid.**
4. **ARMARIO MOLDURADO COMPUESTO:**
ARMARIO MOLDURADO Anch. 90 x alt. 167 x fondo 60 cm. Ref. AN1039 Ptos. **361.**
CAJONERA MOLDURADA Anch. 90 x alt. 54,5 x fondo. 60 cm. Ref. AN1040 Ptos. **241.**
BANCADA ISABELINA PARA ARMARIO Anch. 96 x alt. 24 x fondo. 63 cm. Ref. AN1089 Ptos. **133.**

5. **CAMA NIDO, CUATRO CONTENEDORES MODELO ELENA CON CRISTAL. COMPUESTA POR:**
NIDO ELENA CON CABECERO Y PIECERO ALTO Anch. 100 x alt. 71 x fondo 207 cm. Ref. AN320 Ptos. **229.**
NIDO ELENA CON OPCIÓN DIBUJOS A DOBLE CARA. Ptos. **70.**
CAJONES CONTENEDORES. Anch. 190 x alt. 30 x fondo 50 cm. Ref. AN778.50 Ptos. **254.**
FRISO ELENA CON CRISTAL PARA SOMIER 190 Anch. 198 x alt. 30 x fondo. 3 cm. Ref. AN816 Ptos. **60.**

6. **ESTANTE PARED "U" (2 UNID)** Anch. 90 x alt. 25 x fondo 25 cm. Ref. AN218 Ptos. **60.**
7. **PERCHERO TIRADOR CROMO** Anch. 60 cm. Ref. AN1134 Ptos. **42/unid.**

-**TIRADOR CROMO CRISTAL** 55 mm. **12/unid.**

ZONA PARA EL ESTUDIO

O UN SITIO DE TAREAS

Composición

14

Turquesa Mara

Roble Tibet

Descripción:
1. CAMA NIDO CORONA, CON CABECERO Y PIECERO ALTO. Anch. 100 x alt. 105 x fondo 204 cm. Ref. AN300 Ptos. **317.**
CAJONES NIDOS. Alt. 30 cm. Ref. AN775 Ptos. **151.**
FRISO CORONA NIDO Anch. 198 x alt. 54 x fondo. 3 cm. Ref. AN806 Ptos. **99.**
2. ARMARIO BATIENTE (2 UNID) Anch. 100 x alt. 220 x fondo 60 cm. Ref. AN1044 Ptos. **560.**

-TIRADOR CORONA Ptos. **7 / unid.**

2
1

Composición

15.a

Rosa Raquel

Verde Nube

Descripción:
1. **CAMA NIDO PEPE, COMPUESTA POR: CABECERO Y PIECERO ALTO.**
CAMA NIDO Anch. 100 x alt. 71 x fondo 204 cm. Ref. AN292 Ptos. **215.**
FRISO LISO PARA CAMA NIDO. Anch. 198 x alt. 30 x fondo 3 cm. Ref. AN1187 Ptos. **52.**
2. **PERCHERO TIRADOR MADERA MOUSE** Anch. 60 cm. Ref. AN1161 Ptos. **25.**
3. **CUBO APILABLE DE 1 PUERTA (2 UNID)** Anch. 40 x alt. 40 x fondo 41,6 cm. Ref. AN167 Ptos. **112.**

CUBO APILABLE DIÁFONO Anch. 40 x alt. 40 x fondo 40 cm. Ref. AN164 Ptos. **30.**
BASE SHAPPIRE PARA PATAS DE 16mm (2 UNID) Anch. 120 x alt. 1,6 x fondo 40 cm. Ref. AN1111 Ptos. **46.**
RUEDAS CON FRENOS (5 UNID) Ref. AN1097 Ptos. **25.**
COJIN DECORATIVO POR METRO LINEAL Anch. 120 x alt. 40 cm. Ref. AN1181 Ptos. **120.**

-TIRADOR MOUSE Ptos. **7 / unid.**

PERSONALIZA

LOS COLORES A TU GUSTO

Elige tu color favorito de todos los disponibles de la carta RAL.

Composición

15.b

Plata

RAL 5008

Descripción:
4. CAMA NIDO COMPUESTA POR:
CAMA NIDO MODELO PEPE CON CABECERO Y PIECERO ALTO. Anch. 100 x alt. 71 x fondo 204 cm. Ref. AN292 Ptos. **215. Incremento de 25% Carta RAL:** Ptos. **54.**
OPCIÓN DE CABECERO CON DIBUJO A DOBLE CARA Ptos. **70.**
FRISO PEPE. Anch. 198 x alt. 30 x fondo 3 cm. Ref. AN802 Ptos. **56.**
Incremento de 25% Carta RAL: Ptos. **14.**
5. PERCHERO TIRADOR MADERA MOUSE Anch 60 cm. Ref. AN1158 Ptos. **25.**
Incremento de 15% Tirador en RAL: Ptos. **4.**
6. CUBO APILABLE (2 UNID) Anch. 40 x alt. 40 x fondo 41,6 cm. Ref. AN167 Ptos. **112.**
Incremento de 25% Carta RAL: Ptos. **28.**
CUBO APILABLE DIÁFONO Anch. 40 x alt. 40 x fondo 40 cm. Ref. AN164 Ptos. **30.**
Incremento de 25% Carta RAL: Ptos. **8.**
BASE SHAPPIRE PARA PATAS DE 16mm (2 UNID) Anch. 120 x alt. 1,6 x fondo 40 cm. Ref. AN1111 Ptos. **46. Incremento de 25% Carta RAL:** Ptos. **12.**
RUEDAS CON FRENOS (5 UNID) Ref. AN1097 Ptos. **25.**
COJIN DECORATIVO POR METRO LINEAL Anch. 120 x alt. 40 cm. Ref. AN1181 Ptos. **120.**

-TIRADOR ESTRELLA Ptos. **7 / unid.**

Compactos

¡sácale partido al espacio!

ENTRE HERMANOS

COMPARTE BUENAS VIVENCIAS EN FAMILIA

Composición

16

Cielo

Descripción:
1. COMPACTO REVERSIBLE CON CABECERO BAJO ALEJANDRO. Anch. 100 x alt. 105 x fondo 204 cm. Ref. AN576 Ptos. **646.**
FRISO ALEJANDRO. Anch. 198 x alt. 30 x fondo 3 cm. Ref. AN800.C Ptos. 65**.**
2. ESTANTERÍA COMPUESTA POR:
BAJO DE 2 CAJONES Anch. 55 x alt. 42 x fondo 40 cm. Ref. AN26 Ptos. **125.**
BAJO DE 1 PUERTA IZQ. Anch. 55 x alt. 42 x fondo 40 cm. Ref. AN32 Ptos. **95.**
COLUMNA FUELLE IZQ. Anch. 2,5 x alt. 175 x fondo 35 cm. Ref. AN251.35 Ptos. **39.**
COLUMNA FUELLE CENTRAL (2 UNID) Anch. 2,5 x alt. 175 x fondo 35 cm. Ref. AN251.35.C Ptos. **78. COLUMNA FUELLE DERECHA** Anch. 2,5 x alt. 175 x fondo 35 cm. Ref. AN251.35.D Ptos. **39.**
ESTANTE ENTRE COLUMNA. (15 UNID) Anch. 33,33 x alt. 2,5 x fondo 35 cm. Ref. AN254.35 Ptos. **255.**
3. MESA ESTUDIO COMPUESTA POR:
ARCÓN ZAPATERO EXTRAIBLE Anch. 41 x alt. 71 x fondo 100 cm. Ref. AN47 Ptos. **254.**
BAJO 2 CAJONES Y 1 HUECO. Anch. 45 x alt. 71 x fondo 40 cm. Ref. AN05 Ptos. **138.**
ENCIMERA FIJA Anch. 45 x alt. 2,5 x fondo 240 cm. Ref. AN97 Ptos. **60.**
4. CUBO DE PARED (2 UNID) Anch. 90 x alt. 35 x fondo 35 cm. Ref. AN232 Ptos. **86.**

-TIRADOR MOUSE Ptos. **7 / unid.**

2
4
3

1
2
3
4
5

DORMITORIO EQUIPADO Y BIEN ORGANIZADO

ESPACIO PENSADO PARA GUARDAR JUGUETES

Composición

17

Rosa Raquel

Blanco

Descripción:
1. ESCRITORIO COMPUESTO POR:
BAJO 2 CAJONES Y 1 HUECO Anch. 55 x alt. 71 x fondo 40 cm. Ref. AN06 Ptos. **151.**
ARCÓN JUGUETERO EXTRAIBLE PARA ENCIMERA DECRECIENTE Anch. 100 x alt. 71 x fondo 35 cm. Ref. AN47.D Ptos. **230.**
ENCIMERA DECRECIENTE FUELLE Anch. 260 x alt. 2,5 x fondo 37 cm. Ref. AN103.D Ptos. **68.**
2. ESTANTERÍA SOBRE ESCRITORIO COMPUESTO POR:
COLUMNA FUELLE IZQ. Anch. 2,5 x alt. 160 x fondo 25 cm. Ref. AN251 Ptos. **26.**
COLUMNA FUELLE CENTRAL (2 UNID) Anch. 2,5 x alt. 160 x fondo 25 cm. Ref. AN251.C Ptos. **52.**
COLUMNA FUELLE DERECHA Anch. 2,5 x alt. 160 x fondo 25 cm. Ref. AN251.D Ptos. **26.**
ESTANTE ENTRE COLUMNA. (12 UNID) Anch. 40 x alt. 2,5 x fondo 25 cm. Ref. AN253 Ptos. **108.**

3. ESTANTE DE PARED "U" (2 UNID) Anch. 70 x alt. 25 x fondo 25 cm. Ref. AN217 Ptos. **52.**
4. COMPACTO REVERSIBLE BAJO MODELO ELENA SIN CRISTAL CON CAJONES CONTENEDORES. Anch. 100 x alt. 71 x fondo 204 cm. Ref. AN648 Ptos. **646.**
OPCIÓN DE DIBUJO A DOBLE CARA (Sólo piecero) Ptos. **35.**
FRISO ELENA SIN CRISTAL Anch. 198 x alt. 34 x fondo 3 cm. Ref. AN812.C Ptos. **65.**

5. COMODIN DE 2 CAJONES Y 2 PUERTAS. Anch. 104 x alt. 90 x fondo 40 cm. Ref. AN148 Ptos. **301.**
BANCADA ISABELINA PARA 104 Anch. 110 x alt. 24 x fondo 43 cm. Ref. AN1078 Ptos. **120.**

-TIRADOR CORAZÓN Ptos. **7 / unid.**

TODO PARA DOS

QUE MÁS NECESITAS ?

Composición

18

Turquesa Mara

Descripción:
1. COMPACTO REVERSIBLE CASTILLO CON CAJONES NIDO:
Anch. 100 x alt. 120 x fondo 204 cm. Ref. AN432 Ptos. **645.**
FRISO CASTILLO Anch. 198 x alt. 64 x fondo 3 cm.
Ref. AN810.C Ptos. **116.**
2. ESTANTERÍA Anch. 120 x alt. 120 x fondo 40 cm.
Ref. AN162 Ptos. **237.**
3. MESA DE ESTUDIO COMPUESTA POR:
BAJO DE 1 CAJÓN Y 1 HUECO (2 UNID) Anch. 45 x alt. 42 x fondo 40 cm. Ref. AN27 Ptos. **190.**
ELEMENTO UNIÓN FUELLE (2 UNID) Anch. 2,5 x alt. 29 x fondo 35 cm.
Ref. AN35 Ptos. **38.**
PATA METÁLICA CUADRADA (2 UNID) Alt. 71 x fondo 43 cm.
Ref. AN46 Ptos. **134.**
COMODÍN 2 CAJONES Y 2 HUECOS Anch. 50 x alt. 127 x fondo 40 cm.
Ref. AN137 Ptos. **221.**
ENCIMERA RECTA FIJA. (2 UNID) Anch. 150 x alt. 2,5 x fondo 40 cm.
Ref. AN93 Ptos. **68.**
CUBO DE PARED (2 UNID) Anch. 120 x alt. 35 x fondo 25 cm.
Ref. AN226 Ptos. **86.**

-TIRADOR CASTILLO Ptos. **7 / unid.**

3
FASHION
CHANEL

Composición

19

Blanco

Descripción:

1. CÓMODA DE 4 CAJONES Anch. 104 x alt. 90 x fondo 40 cm. Ref. AN107 Ptos. **331.**
2. ARMARIO CORREDERO Anch. 150 x alt. 220 x fondo 60 cm. Ref. AN1049 Ptos. **448.**
3. LIBRERÍA DE 6 HUECOS Y 6 PUERTAS Anch. 104 x alt. 220 x fondo 40 cm. Ref. AN155 Ptos. **443.**
4. ESTANTERÍA DE PARED COMPUESTA POR:
CUBO DE PARED Anch. 150 x alt. 35 x fondo 25 cm. Ref. AN227 Ptos. **52.**
CUBO DE PARED TRAMPÓN ELEVABLE (2 UNID) Anch. 50 x alt. 35 x fondo 25 cm. Ref. AN237 Ptos. **104.**
CUBO DE PARED Anch. 50 x alt. 35 x fondo 25 cm. Ref. AN223 Ptos. **22.**
5. PERCHERO CON TIRADOR FLOR. Anch. 60 cm. Ref. AN1122 Ptos **31/unid.**
6. COMPACTO VALLA CON 8 CAJONES CONTENEDORES Anch. 100 x alt. 105 x fondo 204 cm. Ref. AN504 Ptos. **700.**
FRISO VALLA Anch. 198 x alt. 34 x fondo 3 cm. Ref. AN808.C Ptos. **65.**
7. MESA ISABELINA INFANTIL CIRCULAR Diámetro 60 x alt. 47,5 cm. Ref. AN1166.C Ptos. **146.**

-PATA ANNA Alt. 11 cm. Ptos **7/unid.**
-TIRADOR FLOR Ref. G. Ptos **9/unid.**

1
2
3
4
5
6
7
TOYS

UN LUGAR IDEAL PARA ELLA

LA REINA DE LA CASA

Composición

20

Rosa Raquel

Roble Natural

Descripción:
1. MESA DE ESTUDIO COMPUESTA POR:
ENCIMERA ESPECIAL (2,88 m²) Anch. 160 x alt. 2,5 x fondo 180 cm. Ref. AN106 Ptos. **161.**
BAJO DE 2 CAJONES Anch. 45 x alt. 42 x fondo 40 cm. Ref. AN25 Ptos. **112.**
BAJO DE 1 PUERTA DCHA Anch. 45 x alt. 42 x fondo 40 cm. Ref. AN29 Ptos. **82.**
BAJO DE 4 CAJONES Anch. 45 x alt. 71 x fondo 40 cm. Ref. AN01 Ptos. **176.**
ELEMENTO DE UNIÓN CON FUELLE CORTADO Anch. 2,5 x alt. 29 x fondo 35 cm. Ref. AN35 Ptos. **19.**
PATA RINCÓN Anch. 15 x alt. 71 x fondo 15 cm. Ref. AN37 Ptos. **17.**
2. ESTANTE DE PARED "U" Anch. 90 x alt. 25 x fondo 25 cm. Ref. AN218 Ptos. **30.**
3. ESTANTERÍA DE PARED COMPUESTA POR:
CUBO DE PARED DIÁFANO (2 UNID) Anch. 35 x alt. 35 x fondo 25 cm. Ref. AN194 Ptos. **34.**
CUBO DE PARED CON 1 PUERTA IZQ. Anch. 35 x alt. 35 x fondo 25 cm. Ref. AN193 Ptos. **39.**
CUBO DE PARED CON TRAMPÓN ELEVABLE Anch. 120 x alt. 35 x fondo 26,6 cm. Ref. AN240 Ptos. **95.**
4. COMPACTO CON CAJONES CENTRALES Y NIDO MODELO ALEJANDRO PARA SOMIER DE 90X190.
Anch. 100 x alt. 105 x fondo 204 cm. Ref. AN528 Ptos. **732.**

- TIRADOR CIRCULO Ptos. **7 / unid.**

3
2
1
4

Literas

Personaliza tu dormitorio

Diseñado
por
Pepo
MN
V
YZ
QR

ALGUNAS DE NUESTRAS LITERAS Y SUS OPCIONES

ELIGE LA MEJOR OPCIÓN QUE SE ADAPTE A TU HABITACIÓN

STAIN MOBEL
FÁBRICA DE MUEBLES

LITERAS

Litera alta Elena con cristales

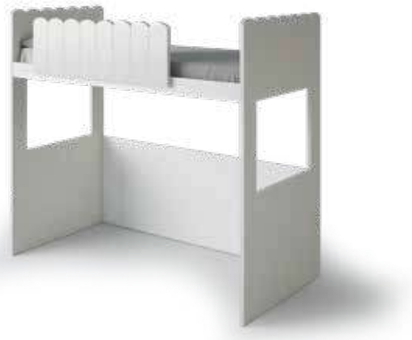

Litera Valla alta

Litera Alejandro con mesa

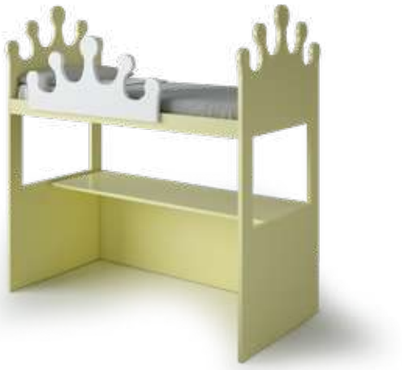

Litera corona con mesa

Litera simple modelo Casita

Litera simple Castillo

Litera simple Isabel

Litera simple Pepe

Nuestras literas infantiles son la mejor opción para optimizar el espacio en los dormitorios infantiles. Puedes escoger entre literas para dos colchones y hasta tres camitas en la misma estructura.

LITERAS DIFERENTES

CON ESPACIOS PARA TODO

Composición

21

Roble Tibet

Verde Nube

Descripción:
1. LITERA ALTA MODELO ELENA SIN CRISTAL. Anch. 100 x alt. 180 x fondo 204 cm. Ref. AN884 Ptos. **606.**
BARANDILLA LITERA ELENA SIN CRISTAL Anch. 120 x alt. 40 x fondo 2,5 cm. Ref. AN946 Ptos. **60.**
ESCALERA A SUELO Ref. AN951 Ptos. **95.**
2. CUBO APILABLE (3 UNID) Anch. 40 x alt. 40 x fondo 40 cm. Ref. AN164 Ptos. **90.**
CUBO APILABLE DE 1 PUERTA (2 UNID) Anch. 40 x alt. 40 x fondo 40 cm. Ref. AN167 Ptos. **112.**
3. COMODÍN DE 2 CAJONES Y 2 HUECOS Anch. 104 x alt. 91,5 x fondo 40 cm. Ref. AN150 Ptos. **254.**
4. COMODÍN DE 2 PUERTAS Anch. 104 x alt. 91,5 x fondo 40 cm. Ref. AN144 Ptos. **245.**

-TIRADOR TIARA MINI. Ref. K Ptos. **5 und.**

1
2
3
A
beforeBike

Composición

22

Roble Natural

Blanco

Descripción:
1. ARMARIO BATIENTE Anch. 150 x alt. 220 x fondo 60 cm. Ref. AN1045 Ptos. **424.**
2. LITERA ALTA CON MESA ISABEL SIN CRISTALES Anch. 100 x alt. 180 x fondo 204 cm. Ref. AN928 Ptos. **671.**
BARANDILLA Anch. 120 x alt. 40 x fondo 1,9 cm. Ref. AN947 Ptos. **60.**
ESCALERA Ref. AN951 Ptos. **95.**
3. BAJO DE 2 CAJONES Anch. 55 x alt. 42 x fondo 40 cm. Ref. AN26 Ptos. **125.**
JUEGO DE RUEDAS Ref. AN1097 Ptos. **20.**

-TIRADOR MADERA CUADRADO Ptos. **7 / unid.**

2
1

CHICAS AL PODER

CUANDO LAS HERMANAS SE JUNTAN

Composición

23

Rosa Raquel

Verde Nube

Descripción:
1. MUEBLE AUXILIAR CON COJÍN:
CUBO APILABLE CON PUERTA (2 UNID) Anch. 40 x alt. 40 x fondo 41,6 cm. Ref. AN167 Ptos. **112.**
CUBO APILABLE DIÁFANO. Anch. 40 x alt. 40 x fondo 40 cm. Ref. AN164 Ptos. **30.**
BASE SAPPHIRE PARA PATAS DE 16MM (2 UNID). Anch. 120 x alt. 1,6 x fondo 40 cm. Ref. AN1111 Ptos. **46.**
RUEDAS CON FRENOS (5 UNID) Ref. AN1070 Ptos. **25.**
COJÍN DECORATIVO POR METRO LINEAL Anch. 120 x alt. 7 x fondo 40 cm. Ref. AN1181 Ptos. **120.**

2. LITERA SIMPLE CASITA Anch. 100 x alt. 210 x fondo 204 cm. Ref. AN828 Ptos. **701.**
BARANDILLA VALLA Anch. 120 x alt. 40 x fondo 1,9 cm. Ref. AN944 Ptos. **60.**
ESCALERA UNIÓN LITERA Ref. AN950 Ptos. **86.**
SOMIER NIDO ARRASTRE Anch. 90 x alt. 30 x fondo 190 cm. Ref. AN770 Ptos. **139.**
3. ZAPATERO ABATIBLE Anch. 100 x alt. 71 x fondo 30 cm. Ref. AN51 Ptos. **209.**

-TIRADOR CASITA Ptos. **7 / unid.**

MUCHAS OPCIONES

TODO BIEN ORGANIZADO

Composición

24

Verde Aguacate

Descripción:

1. MESA RECTA INFANTIL Anch. 60 x alt. 47,5 x fondo 60 cm. Ref. AN1167 Ptos. **119.**
2. ESTANTERÍA DE PARED "U" (2 UNID) Anch. 70 x alt. 25 x fondo 25 cm. Ref. AN217 Ptos. **52.**
3. COMPACTO BAJO MODELO PEPE CON 4 CAJONES CENTRALES Y NIDO
Anch. 100 x alt. 105 x fondo 204 cm. Ref. AN732 Ptos. **696.**
SOMIER ARRASTRE Anch. 90 x alt. 30 x fondo 180 cm. Ref. AN768 Ptos. **137.**
4. LITERA ALTA MODELO PEPE. Anch. 100 x alt. 180 x fondo 204 cm. Ref. AN864 Ptos. **606.**
ESCALERA AL SUELO Ref. AN951 Ptos. **95/Unid.**
BARANDILLA PEPE Anch. 120 x alt. 40 x fondo 1,9 cm. Ref. AN941 Ptos. **60.**
5. BAJO DE 3 CAJONES Anch. 45 x alt. 55 x fondo 40 cm. Ref. AN13 Ptos. **142.**
RUEDAS CON FRENOS Ref. AN1097 Ptos. **20.**

-TIRADOR ESTRELLA Ptos. **7 / unid.**

1
2
3
4
5
TURTLE
SNAIL
NO. 3

Composición

25

Blanco

Cielo

Descripción:
1. LIBRERÍA DE 3 HUECO Y 4 CAJONES Anch. 50 x alt. 220 x fondo 40 cm. Ref. AN161 Ptos. **310.**
2. LITERA SIMPLE MODELO ALEJANDRO Anch. 100 x alt. 180 x fondo 204 cm. Ref. AN820 Ptos. **619.**
SOMIER NIDO ARRASTRE Anch. 90 x alt. 30 x fondo 190 cm. Ref. AN770 Ptos. **139.**
ESCALERA UNIÓN Ref. AN950 Ptos. **86.**
BARANDILLA ALEJANDRO Anch. 120 x alt. 40 x fondo 1,9 cm. Ref. AN940 Ptos. **60.**
3. LIBRERÍA CUADRADA Anch. 120 x alt. 120 x fondo 40 cm. Ref. AN162 Ptos. **237.**
4. PUPITRE SIMPLE Anch. 120 x alt. 14 x fondo 55 cm. Ref. AN81 Ptos. **39.**
PATA METÁLICA EN "U" DE FONDO 53 Ref. AN45.B Ptos. **68/Unid.**
5. CUBO DE PARED CON TRAMPÓN ELEVABLE Anch. 120 x alt. 35 x fondo 26,6 cm. Ref. AN240 Ptos. **95.**
CUBO DE PARED DIÁFANO (2 UNID) Anch. 25 x alt. 25 x fondo 25 cm. Ref. AN189 Ptos. **26.**

-TIRADOR ANNA Incluido.

1
2
3
4
5

Composición

26

Roble Tibet

Turquesa Mara

Descripción:
1. ESCRITORIO COMPUESTO POR:
ENCIMERA FIJA Anch. 150 x alt. 2,5 x fondo 45 cm. Ref. AN93 Ptos. **34.**
BAJO DE 2 CAJONES Y 1 HUECO. Anch. 45 x alt. 71 x fondo 40 cm. Ref. AN05 Ptos. **138.**
COSTADO LATERAL PARA FONDO 45. Anch. 15 x alt. 71 x fondo 40 cm. Ref. AN38 Ptos. **27.**
2. ARMARIO CON CHAFLAN DE PUERTA IZQ. Anch. 122 x alt. 220 x fondo 87,5 cm. Ref. AN1053 Ptos. **420.**
3. ARMARIO BATIENTE DE 50 DCHA Anch. 50 x alt. 220 x fondo 60 cm. Ref. AN1042 Ptos. **184.**
4. MESITA DE 2 CAJONES Anch. 45 x alt. 52 x fondo 40 cm. Ref. AN113 Ptos. **125.**
5. LITERA ALTA CORONA PARA SOMIER DE 90X190 Anch. 100 x alt. 210 x fondo 204 cm. Ref. AN872 Ptos. **688.**
ESCALERA SUELO Ref. AN951 Ptos. **95.**
BARANDILLA LITERA CORONA Anch. 120 x alt. 53 x fondo 1,9 cm. Ref. AN943 Ptos. **77.**
6. CAMA COMPUESTA POR:
BAÑERA RECTA PARA SOMIER DE 90 Anch. 99 x alt. 199 x fondo 20 cm. Ref. AN284 Ptos. **172.**
CABECERO CORONA PARA SOMIER DE 90 Anch. 100 x alt. 120 x fondo 3 cm. Ref. AN262 Ptos. **144.**

-PATA KALA Ref. KALA Ptos. **10 / unid.**
-TIRADOR CORONA Ptos. **7 / unid.**

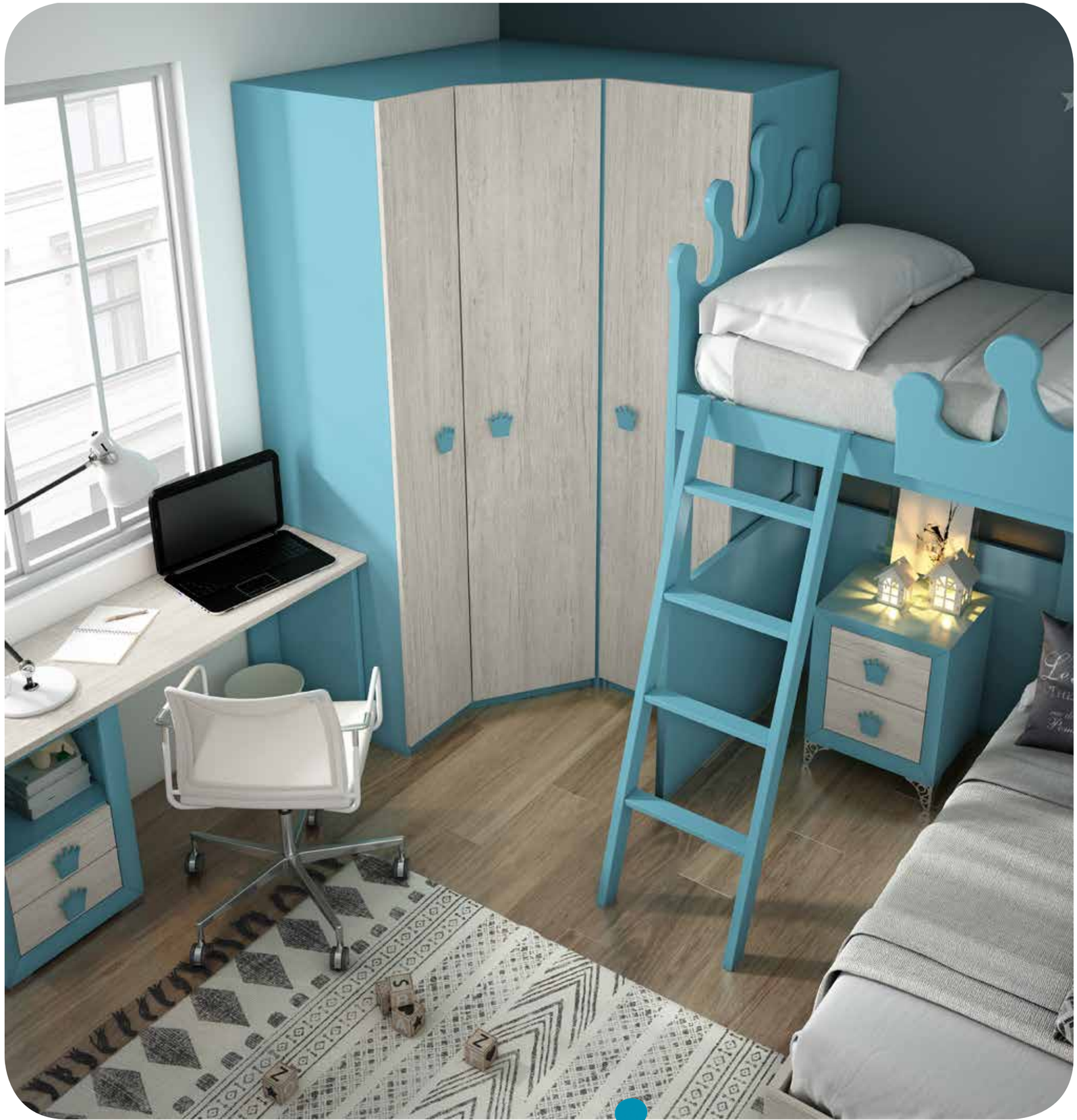

2
3
5
4
6
1
THIS
IS MY
HAPPY
PLACE

1
4
THIS
IS MY
HAPPY
PLACE

Composición

27

Blanco

Moka

Descripción:
1. LITERA SIMPLE VALLA PARA SOMIER 90x190. Anch. 100 x alt. 180 x fondo 204 cm. Ref. AN836 Ptos. **619.**
CAJONES NIDO PARA SOMIER DE 190 Anch. 90 x alt. 30 x fondo 190 cm. Ref. AN775 Ptos. **151.**
ESCALERA UNIÓN LITERA Ref. AN950 Ptos. **86.**
BARANDILLA VALLA Anch. 120 x alt. 40 cm. x fondo 1,9 cm. Ref. AN944 Ptos. **60.**

2. ARMARIO BATIENTE. Anch. 100 x alt. 220 x fondo 60 cm. Ref. AN1044 Ptos. **280.**
Incremento de 10% Frente Moka: Ptos. **28.**

3. MESA RECTA INFANTIL Anch. 60 x alt. 47,5 x fondo 60 cm. Ref. AN1167 Ptos. **119.**
4. CUBOS APILABLES DIÁFANOS COMPUESTOS POR:
CUBO APILABLE DE 1 PUERTA (4 UNID) Anch. 40 x alt. 40 x fondo 41,6 cm. Ref. AN167 Ptos. **224.**
BASE SAPPHIRE DE 16 MM (2 UNID) Anch. 160 x alt. 1,6 x fondo 40 cm. Ref. AN1111 Ptos. **62**
CUBO PARA PARED CASA (2 UNID) Anch. 35 x alt. 35 x fondo 35 cm. Ref. AN208 Ptos. **78.**
5. CUBO DE PARED DIÁFANOS (3 UNID) Anch. 35 x alt. 35 x fondo 35 cm. Ref. AN206 Ptos. **66.**

- PATA ANNA Alt. 11 cm. Ref. ANNA Ptos. **28.**
- TIRADOR VALLA Ptos. **7 / unid.**

3
2
4
1
FASHION
CHANEL
КАНТОВАТЬ

Composición

28.a

RAL 3015

Rosa Raquel

Composición

28.b

Vanilla

Turquesa Mara

Descripción:
1. MESA CRUCETA CIRCULAR INFANTIL Diámetro 90 cm. Ref. AN1168 Ptos. **76.**
Incremento de 25% Carta RAL: Ptos. **19.**
PUF PODIUM (4 UNID) Anch. 32 x alt. 32 x fondo 32 cm. Ref. AN1182.2 Ptos. **95/unid.**
2. ESTANTE DE PARED EN "U" (2 UNID) Anch. 90 x alt. 25 x fondo 25 cm. Ref. AN218 Ptos. **60.**
Incremento de 25% Carta RAL: Ptos. **15.**
3. LITERA ALTA MODELO CASTILLO PARA SOMIER 90x190 Anch. 100 x alt. 210 x fondo 204 cm. Ref. AN880 Ptos. **688.**
BARANDILLA CASTILLO Anch. 120 x alt. 40 x fondo 1,9 cm. Ref. AN945 Ptos. **60.**
Incremento de 15% Carta RAL: Ptos. **9.**
ESCALERA A SUELO Ref. AN951 Ptos. **95. Incremento de 15% Carta RAL:** Ptos. **15.**
4. CUBOS APILABLES COMPUESTOS POR:
CUBO APILABLE 2 PUERTAS Anch. 80 x alt. 60 x fondo 40 cm. Ref. AN175 Ptos. **125.**
CUBO APILABLE DIÁFANO Anch. 60 x alt. 40 x fondo 40 cm. Ref. AN165 Ptos. **39.**
CUBO APILABLE DIÁFANO Anch. 40 x alt. 40 x fondo 40 cm. Ref. AN64 Ptos. **30.**
COJIN DECORATIVO POR METRO LINEAL Anch. 100 x alt. 7 x fondo 40 cm. Ref. AN1181 Ptos. **100.**
5. LITERA SIMPLE CASTILLO PARA SOMIER DE 90X190 Anch. 100 x alt. 210 x fondo 204 cm. Ref. AN840 Ptos. **701.**
CAJONES NIDO PARA SOMIER 190 Anch. 190 x alt. 30 cm. Ref. AN775 Ptos. **151.**
ESCALERA A SUELO Ref. AN951 Ptos. **95.**
BARANDILLA DE CASTILLO Anch. 120 x alt. 40 x fondo 1,9 cm. Ref. AN945 Ptos. **60.**
6. COMODÍN DE 2 HUECOS Y 1 PUERTA A LA IZQ. Anch. 50 x alt. 128,5 x fondo 40 cm. Ref. AN134 Ptos. **163.**
7. CÓMODA ESTANTERÍA DIVISOR. Anch. 85 x alt. 128,5 x fondo 40 cm. Ref. AN131 Ptos. **194.**
-TIRADO OSO Ptos. **7 / unid. Incremento de 15% Carta RAL:** Ptos. **2 / unid.**
-TIRADO ANNA LACADO Ref. ANNA.T.L Ptos. **11/unid.**

WHEN YOU
dance
I FALL IN
LOVE
ALL OVER
again

Sistemas Abatibles

que te harán soñar...

LA MEJOR SOLUCIÓN

PARA A FALTA DE ESPACIO

ANTICIERRE

Camas abatibles diseñadas con sistemas anticierre para evitar posibles accidentes con los peques de la casa.

DISEÑO

Mobiliario diseñado para una larga vida, buscando en la simpleza la funcionalidad.

Composición

29

Roble Natural

Trufa

Cielo

Descripción:
1. **CÓMODIN DE 6 HUECO** Anch. 85 x alt. 128,5 x fondo 40 cm. Ref. AN127 Ptos. **198.**
2. **MESA ESCRITORIO COMPUESTA POR:**
ENCIMERA RECTA FIJA Anch. 150 x alt. 2,5 x fondo 55 cm. Ref. AN94 Ptos. **43.**
PATA CILÍNDRICA (4 UNID) Alt. 71 cm. Ref. AN44 Ptos. **25/unid.**
3.**TERMINAL ZAPATERO IZQ** Anch. 60 x alt. 240 x fondo 60 cm. Ref. AN1064.204 Ptos. **275.**
4. **ARMARIO RINCÓN CHAFLÁN** Anch. 122 x alt. 240 x fondo 260 cm. Ref. AN1052 Ptos. **400.**
5. **LITERA ABATIBLE.** Anch. 206 x alt. 240 x fondo 60 cm. Ref. AN1034 Ptos. **1466.**

-TIRADOR CIRCULAR Ptos. **7/unid.**

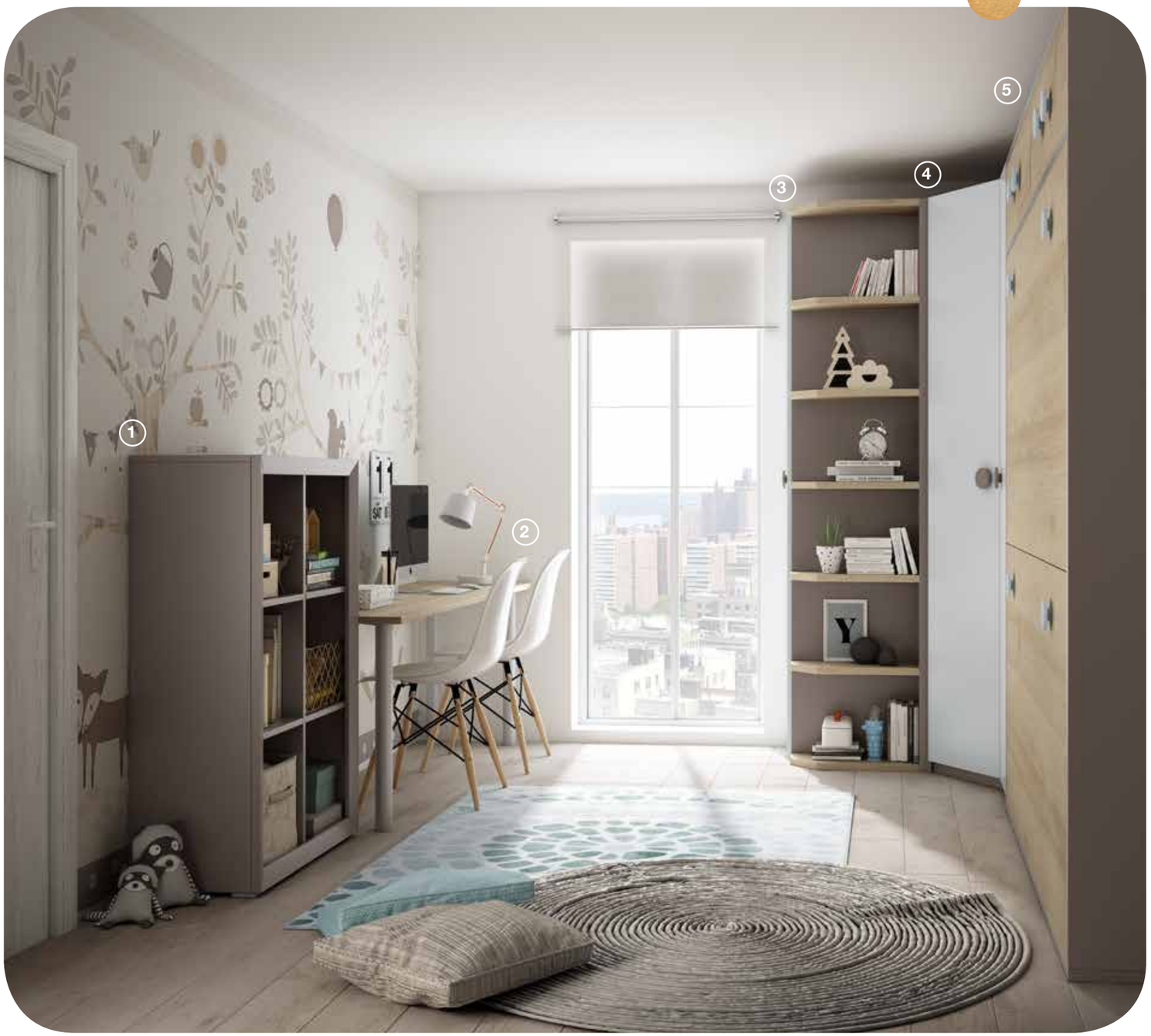

Composición

30

Roble Natural

Blanco

Descripción:
1. PUPITRE CON CAJONES de 150 Anch. 126 x alt. 26 x fondo 55 cm.
Ref. AN84 Ptos. **116.**
PATA METÁLICA "U" (2 UNID) Alt. 71 x fondo 53 cm.
Ref. AN45.B Ptos. **68/unid.**
2. CUBO DE PARED Anch. 120 x alt. 35 x fondo 35 cm.
Ref. AN233 Ptos. **52.**
3. CAMA ABATIBLE HORIZONTAL DE FONDO 40 Anch. 206 x alt. 109 x fondo 115 cm.
Ref. AN953 Ptos. **546.**
4. CUBO DE PARED CASITA (2 UNID) Anch. 35 x alt. 35 x fondo 35 cm.
Ref. AN208 Ptos. **78.**
5. CUBO DE PARED DIÁFANO Anch. 35 x alt. 35 x fondo 35 cm.
Ref. AN260 Ptos. **22.**
6. CUBO DE PARED CON PUERTA DCHA Anch. 35 x alt. 35 x fondo 35 cm.
Ref. AN204 Ptos. **43.**
7. CUBO DE PARED DE DOS CAJONES Anch. 35 x alt. 35 x fondo 35 cm.
Ref. AN203 Ptos. **65.**

-TIRADOR ANNA Incluido

4
6
5
7
3

ESPEJO Y ESCRITORIO

MÍRATE O MEJOR HAZ LOS DEBERES

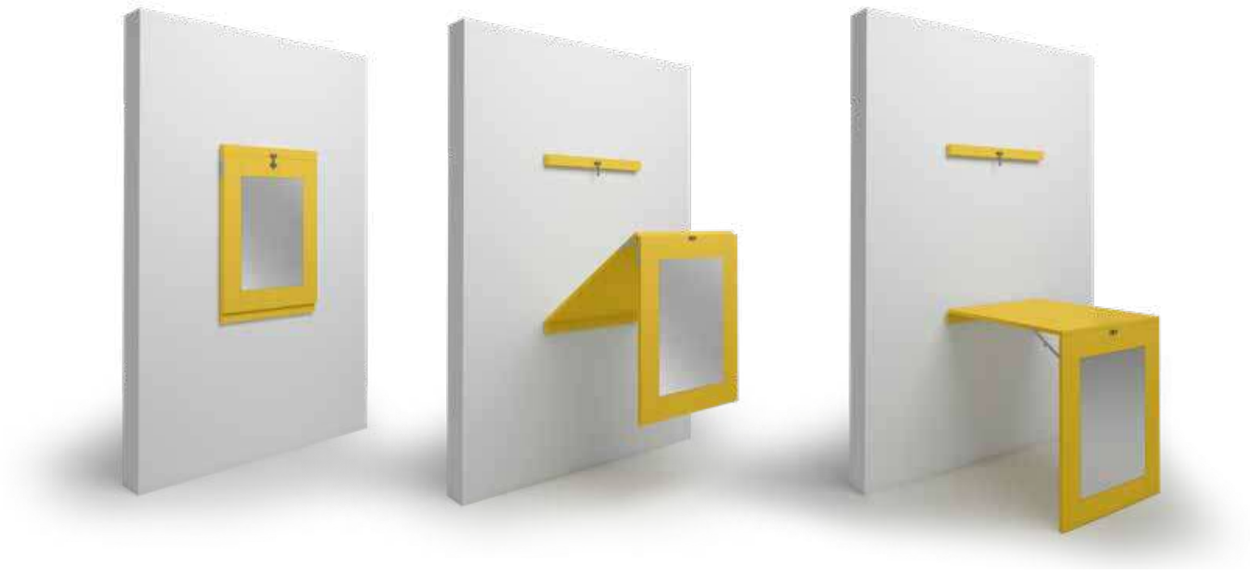

FUNCIONALIDAD

Mueble que permite una doble función, a simple vista es un espejo pero convertible en mesa de escritorio. Ahorramos espacio, además de aportar originalidad y novedad a tu estancia.

Composición

31

Roble Natural

Blanco

RAL 1018

Descripción:

1. **ARMARIO PUENTE CORREDERO** Anch. 206 x alt. 220 x fondo 40 cm. Ref. AN988.B Ptos. **765.**
Incremento de 10% trasera Carta RAL: Ptos. **76.**
2. **BAÑERA RECTA PARA SOMIER DE 90x190** Anch. 99 x alt. 20 x fondo 199 cm. Ref. AN284 Ptos. **172.**
CABECERO VALLA PARA CAMA DE 90 Anch. 100 x alt. 105 x fondo 3 cm. Ref. AN264 Ptos. **126.**
3. **BAJO DE DOS CAJONES** Anch. 45 x alt. 42 x fondo 40 cm. Ref. AN25 Ptos. **112.**
Incremento de 10% Frente Carta RAL: Ptos. **11.**
4. **MESA PLEGABLE VERTICAL CON ESPEJO** Anch. 60 x alt. 76 x fondo 3,8 cm. Ref. AN90 Ptos. **155.**
Incremento de 25% mesa plegable completa Carta RAL: Ptos. **39.**
5. **CUBO DE PARED CASA** Anch. 25 x alt. 25 x fondo 25 cm. Ref. AN195 Ptos. **17.**
6. **CUBO DE PARED DIÁFANO** Anch. 25 x alt. 25 x fondo 25 cm. Ref. AN189 Ptos. **13.**
Incremento de 25% cubo Carta RAL: Ptos. **4.**
7. **CUBO PARED PUERTA DCHA** Anch. 25 x alt. 25 x fondo 26,5 cm. Ref. AN187 Ptos. **26.**
8. **COMODÍN DE 2 CAJONES Y 2 PUERTAS** Anch. 104 x alt. 90 x fondo 40 cm. Ref. AN148 Ptos. **301.**
Incremento de 15% frente Carta RAL: Ptos. **45.**

- **PATA ANNA** Alt. 11 cm. Ref. ANNA Ptos. **28.**
- **TIRADOR CUADRADO** Ptos. **7 / unid.**

1

TRANSFÓRMALO TODO

PARA DISFRUTAR Y GANAR MAS ESPACIO

MÁS ESPACIO

Ahorradores de espacio, pensados para sacar el máximo partido a las habitaciones conflictivas de la casa, nos adaptamos a las necesidades de su hogar.

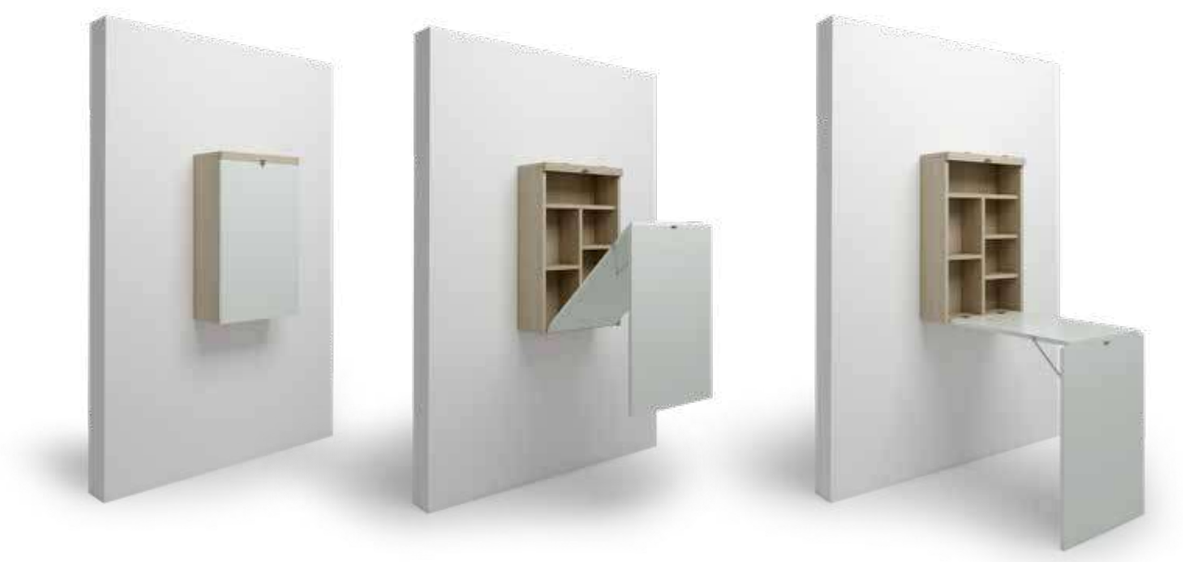

Composición

32

Grafito

Roble Céltico

Descripción:
1. MESA PLEGABLE VERTICAL Anch. 50 x alt. 80 x fondo 20 cm. Ref. AN85 Ptos. Ptos. **181. INCREMENTO POR TAPA Y PIE LACADO GRAFITO 15%** Ptos. **25.**
2. ARMARIO CORREDERO Anch. 100 x alt. 240 x fondo 60 cm. Ref. AN1048.240 Ptos. **368. INCREMENTO POR FRENTE LACADO GRAFITO 10%** Ptos. **37.**
3. CAMA ABATIBLE VERTICAL CON ALTILLO PARA CAMA DE 90x190 Anch. 106 x alt. 240 x fondo 40 cm. Ref. AN981 Ptos. **589. INCREMENTO POR FRENTE LACADO GRAFITO 10%** Ptos. **59.**
4. ZAPATERO TERMINAL DCHO ALTO Anch. 60 x alt. 240 x fondo 60 cm. Ref. AN1064. 240 Ptos. **275. INCREMENTO POR FRENTE LACADO GRAFITO 10%** Ptos. **27.**

- TIRADOR ANNA Incluido.

1
2
3
4
5
6

UNA CAJA LLENA DE SORPRESAS

GUARDA Y ABRE

Composición

33

Rosa Raquel

Blanco

Descripción:
1. CAMA ABATIBLE HORIZONTALCON ARMARIO BATIENTE DE FONDO 60
Anch. 206 x alt. 220 x fondo 60 cm. Ref. AN1017 Ptos. **963.**
2. CUBO PARED CASA Anch. 35 x alt. 35 x fondo 25 cm.
Ref. AN196 Ptos. **26.**
3. CUBO PARED PUERTA DCHA Anch. 35 x alt. 35 x fondo 25 cm.
Ref. AN192 Ptos. **39.**
CUBO PARED PUERTA IZQ Anch. 35 x alt. 35 x fondo 25 cm.
Ref. AN193 Ptos. **39.**
4. CUBO DIÁFANO DE PARED (2 UNID) Anch. 35 x alt. 35 x fondo 25 cm.
Ref. AN194 Ptos. **34.**
5. MESA PLEGABLE HORIZONTAL Anch. 105 x alt. 60 x fondo 20 cm.
Ref. AN86 Ptos. **155.**
6. CUBO DE PARED DE 2 CAJONES Anch. 35 x alt. 35 x fondo 25 cm.
Ref. AN191 Ptos. **60.**

-TIRADOR ESTRELLA Ptos. **7 / unid.**

Composición

34.a

Roble Céltico

Cielo

Descripción:
1. ESTANTERÍA LATERAL IZQ. Anch. 25 x alt. 40 x fondo 60 cm. Ref. AN1066.240 Ptos. **133.**
2. CAMA ABATIBLE VERTICAL CON ALTILLO PARA CAMA DE 90x190 (2 UNID) Anch. 106 x alt. 240 x fondo 60 cm. Ref. AN1023 Ptos. **731(Unid).**
3. LIBRERÍA DE 5 HUECOS Y 2 CAJONES Anch. 50 x alt. 240 x fondo 40 cm. Ref. AN158.240 Ptos. **301.**
4. BAJO DE 1 PUERTA DCHA Anch. 45 x alt. 71 x fondo 40 cm. Ref. AN07 Ptos. **129.**
BAJO DE 4 CAJONES Anch. 45 x alt. 71 x fondo 40 cm. Ref. AN01 Ptos. **176.**
ENCIMERA FIJA Anch. 200 x alt. 2,5 x fondo 45 cm. Ref. AN95 Ptos. **47.**
COLUMNA IZQ FUELLE SOBRE ENCIMERA Anch. 2,5 x alt. 166,5 x fondo 35 cm. Ref. AN251.35 Ptos. **39.**
COLUMNA DCHA FUELLE SOBRE ENCIMERA Anch. 2,5 x alt. 166,5 x fondo 35 cm. Ref. AN251.35.D Ptos. **39.**
ESTANTE ENTRE COLUMNA DE 60 CORTADA A 40 (5 UNID) Anch. 40 x alt. 2,5 x fondo 35 cm. Ref. AN254.35 Ptos. **85.**

Composición

34.b

Verde Aguacate

Blanco

5. LIBRERIA DE 3 HUECOS Y 4 CAJONES Anch. 50 x alt. 240 x fondo 40 cm. Ref. AN61.240 Ptos. **340.**
6. CAMA ABATIBLE VERTICAL CON ALTILLO Anch. 106 x alt. 240 x fondo 45 cm. Ref. AN981 Ptos. **589.**
7.LIBRERÍA DE 5 HUECOS Y 1 PUERTA Anch. 50 x alt. 240 x fondo 40 cm. Ref. AN159.240 Ptos. **237.**

-TIRADOR CIRCULAR Ptos. **7 / unid.**
-TIRADOR CROMO Ref. F Ptos. **4/Unid.**

LO MÁS PRÁCTICO EN CASA

PARA DISFRUTAR Y GANAR MAS ESPACIO

Armarios

Mantén tus cosas ordenadas

1
2
3
4
5

ARMARIO CON MOLDURA

Composición

35

Rosa Raquel

Oro Anna

Descripción:
1.CAMA NIDO MODELO CASITA CON CABECERO Y PIECERO ALTO Anch. 100 x alt. 204 x fondo 105 cm. Ref. AN296 Ptos. **317.**
SOMIER ARRASTRE NIDO DE 90x190 Ref. AN770 Ptos. **139.** Incremento por frente color oro 25% Ptos. **34.**
2. CUBO DE PARED Anch. 70 x alt. 35 x fondo 25 cm. Ref. AN224 Ptos. **26.**
Incremento casco color oro 25% Ptos. **7.**
3. CUBO DE PARED Anch. 120 x alt. 35 x fondo 25 cm. Ref. AN226 Ptos. **43.**
4. MESITA 2 CAJONES Anch. 45 x alt. 52 x fondo 40 cm. Ref. AN113 Ptos. **125.**
Incremento por color oro 15% en frente y moldura Ptos. **19.**

5. ARMARIO MOLDURADO DE PUERTA BATIENTE DE 90 Anch. 90 x alt. 167 x fondo 60 cm. Ref. AN1039 Ptos. **361.**
CAJONERA MOLDURADA Anch. 90 x alt. 54,5 x fondo 60 cm. Ref. AN1040 Ptos. **241.** Incremento frente en oro 15% Ptos. **36.**
ARMARIO MOLDURADO DE PUERTA BATIENTE DCHA Anch. 45 x alt. 167 x fondo 60 cm. Ref. AN1036 Ptos. **254.**
CAJONERA MOLDURADA Anch. 45 x alt. 54,5 x fondo 60 cm. Ref. AN1038 Ptos. **168.** Incremento frente en oro 15% Ptos. **25.**
BASE SHAPPIRE PARA PATA DE 135 Anch. 135 x alt. 1,6 x fondo 60 cm. Ref. AN1113.60 Ptos. **46.** Incremento frente en oro 25% Ptos. **7.**

TIRADOR CIRCULAR 12 CRISTALES SWAROSKI Diámetro 9 cm. Ref. A Ptos. **55/unid.**
PATA SHAPIRE Diámetro. 9,5 cm. Ref. Shapire Ptos. **15/unid.**
Incremento lacado pata en oro 15% Ptos. **2.**

ARMARIOS PUERTAS BATIENTES

Composición

36.a

Roble Tibet

Descripción:
ARMARIO BATIENTE 2 PUERTAS Anch. 100 x alt. 220 x fondo 60 cm. Ref. AN1044 Ptos. **280.**
ARMARIO BATIENTE 3 PUERTAS Anch. 150 x alt. 220 x fondo 60 cm. Ref. AN1045 Ptos. **424.**
ARMARIO BATIENTE 4 PUERTAS Anch. 200 x alt. 220 x fondo 60 cm. Ref. AN1046 Ptos. **520.**
ARMARIO BATIENTE 5 PUERTAS Anch. 250 x alt. 220 x fondo 60 cm. Ref. AN1047 Ptos. **672.**

Composición

36.b

Roble Céltico

Vainilla

OH
THE PLACES
YOU'LL GO!
REACH
FOR THE
STARS.

ARMARIOS CORREDERA

Composición
37.a

Trufa | Cielo

Composición
37.b

Rosa Raquel | Turquesa Mara

Descripción:
ARMARIO CORREDERA Anch. 100 x alt. 220 x fondo 60 cm. Ref. AN1048 Ptos. **348.**
ARMARIO CORREDERA Anch. 150 x alt. 220 x fondo 60 cm. Ref. AN1049 Ptos. **488.**
ARMARIO CORREDERA Anch. 200 x alt. 220 x fondo 60 cm. Ref. AN1050 Ptos. **576.**
ARMARIO CORREDERA Anch. 250 x alt. 220 x fondo 60 cm. Ref. AN1051 Ptos. **760.**

ARMARIO RINCÓN CHAFLÁN

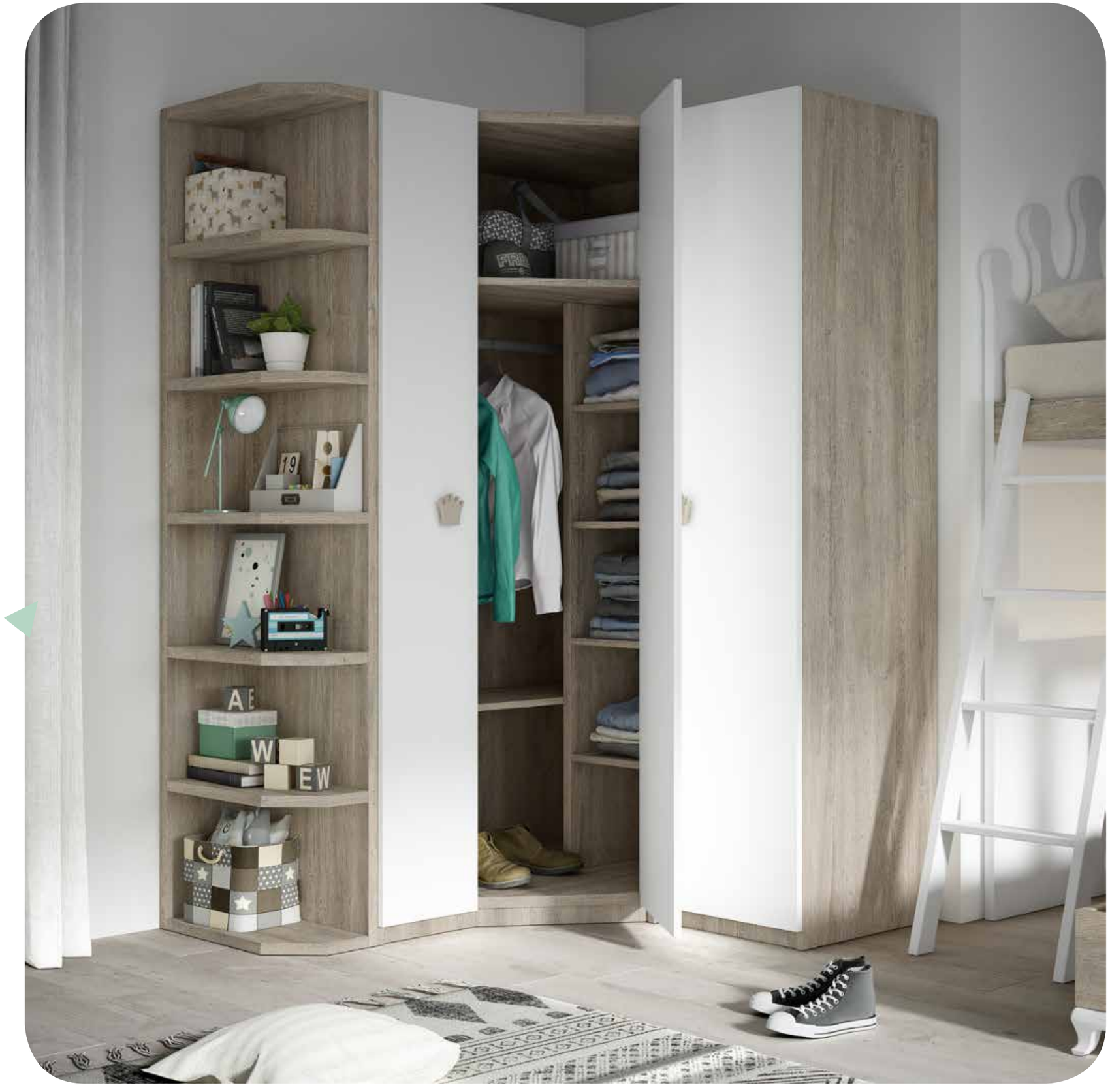

Composición

38

Roble Céltico

Blanco

Descripción:
ARMARIO RINCÓN DRCHA CON CHAFLÁN Anch. 112 x alt. 220 x fondo 87,5 cm. Ref. AN1055 Ptos. **400.**
ARMARIO RINCÓN DRCHA CON CHAFLÁN Anch. 122 x alt. 220 x fondo 87,5 cm. Ref. AN1056 Ptos. **420.**
ARMARIO RINCÓN DRCHA CON CHAFLÁN Anch. 132 x alt. 220 x fondo 87,5 cm. Ref. AN1057 Ptos. **440.**

19
A
W
E W

ARMARIO RINCÓN UNA PUERTA

Composición

39

Descripción:
1. ARMARIO RINCÓN 1 PUERTA Anch. 100 x alt. 220 x fondo 60 cm. Ref. AN1058 Ptos. **272.**
ARMARIO RINCÓN 1 PUERTA Anch. 120 x alt. 220 x fondo 60 cm. Ref. AN1059 Ptos. **304.**

ARMARIO RINCÓN PENTAGONAL

Composición

40

Moka

Roble Tibet

Descripción:
1. ARMARIO RINCÓN PENTAGONAL Anch. 90 x alt. 220 x fondo 90 cm. Ref. AN1062 Ptos. **272.**
Incremento de 20% Color Moka: Ptos. **55.**
ARMARIO RINCÓN PENTAGONAL Anch. 120 x alt. 220 x fondo 120 cm. Ref. AN1063 Ptos. **424.**
Incremento de 20% Color Moka: Ptos. **85.**

ACABADOS RAYADOS PARA PUERTAS

AÑADA UN TOQUE EXTRA DE DISTINCIÓN

COMBINA

Combinación mixta de las puertas de tu armario. Mezclalas a tu gusto.

DECORATIVO

Juega con la opción de puertas rayadas, convierte un simple armario en un elemento decorativo.

PUERTAS DIFERENTES

Dos opciones de puertas rayadas para decorar tu habitación.

TIRADORES

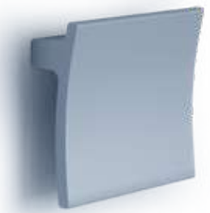

TIRADOR ANNA LACADO: Ptos. **11**

TIRADOR CASITA: Ptos. **7**

TIRADOR CASTILLO: Ptos. **7**

TIRADOR CUADRADO: Ptos. **7**

TIRADOR OSITO: Ptos. **7**

TIRADOR CIRCULAR: Ptos. **7**

TIRADOR CORAZÓN: Ptos. **7**

TIRADOR CORONA: Ptos. **7**

TIRADOR ESTRELLA: Ptos. **7**

TIRADOR VALLA: Ptos. **7**

AMPLIA GAMA DE COLORES DISPONIBLES

TIRADOR ANNA BASE
(Incluido en el precio)

TIRADOR FLOR: Ptos. **9**

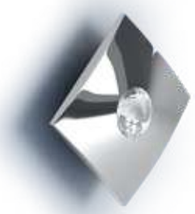

TIRADOR CROMO CRISTAL: Ptos. **12**

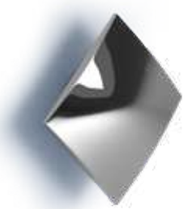

TIRADOR CROMO: Ptos. **4**

TIRADOR TIARA: Ptos. **6**

TIRADOR TIARA MINI: Ptos. **4**

¿CÓMO COMBINAR LOS COLORES EN TUS MUEBLES?

ARMAZONES Y FRENTES DE ARMARIOS (MELAMINA)

- ROBLE TIBET
- ROBLE NATURAL
- ROBLE CÉLTICO
- BLANCO
- CIELO
- ROSA RAQUEL
- VERDE NUBE
- VAINILLA
- TRUFA
- VERDE AGUACATE
- TURQUESA MARA

MOLDURAS, BANCADAS, PATAS Y TIRADORES (LACADOS)

- BLANCO
- CIELO
- ROSA RAQUEL
- VERDE NUBE
- MOKA
- VAINILLA
- TRUFA
- VERDE AGUACATE
- TURQUESA MARA
- PLATA
- CHAMPAGNE
- GRAFITO

FRENTES

- ROBLE TIBET (Melamina)
- ROBLE NATURAL (Melamina)
- ROBLE CÉLTICO (Melamina)
- BLANCO (Laca)
- CIELO (Laca)
- ROSA RAQUEL (Laca)
- VERDE NUBE (Laca)
- MOKA (Laca)
- VAINILLA (Laca)
- TRUFA (Laca)
- VERDE AGUACATE (Laca)
- TURQUESA MARA (Laca)
- PLATA (Laca)
- CHAMPAGNE (Laca)
- GRAFITO (Laca)

También disponemos los colores en carta Ral para personalizar tu mueble. Más información en el desglose técnico.

COLORES COLECCIÓN ANNA

ROBLE CÉLTICO (Melamina)

ROBLE NATURAL (Melamina)

ROBLE TIBET (Melamina)

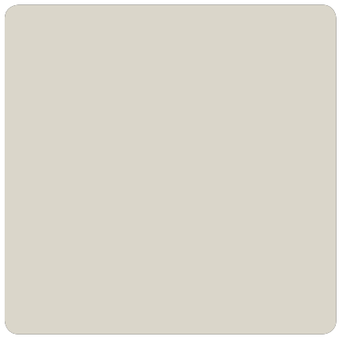

VAINILLA (Melamina y laca)

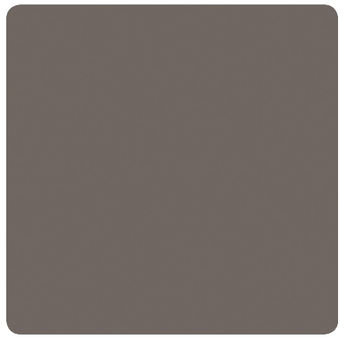

TRUFA (Melamina y laca)

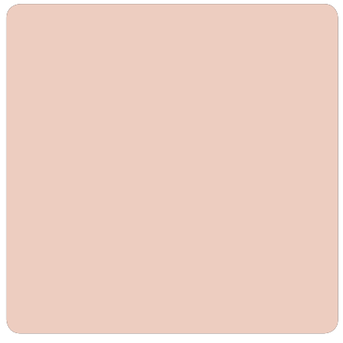

ROSA RAQUEL (Melamina y laca)

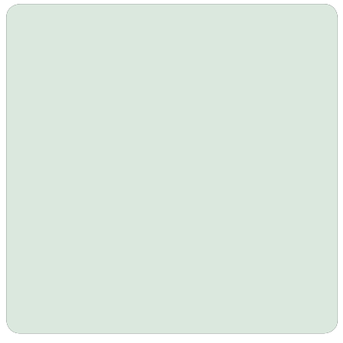

VERDE NUBE (Melamina y laca)

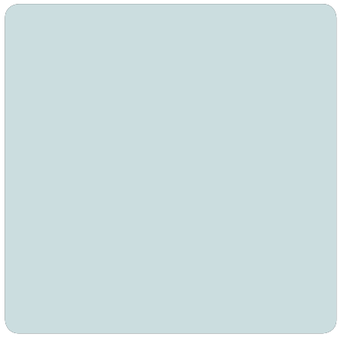

CIELO (Melamina y laca)

TURQUESA MARA (Melamina y laca)

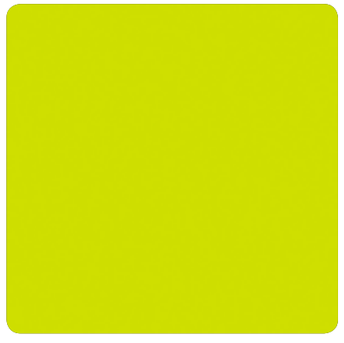

VERDE AGUACATE (Melamina y laca)

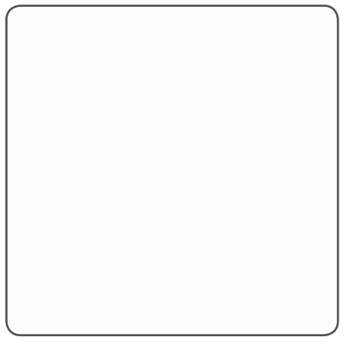

BLANCO (Melamina y laca)

MOKA (Laca)

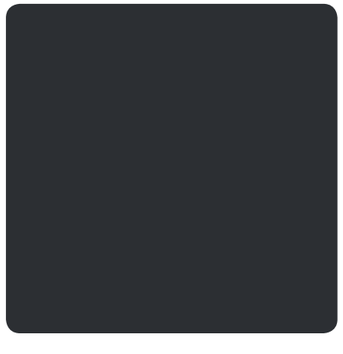

GRAFITO (Laca)

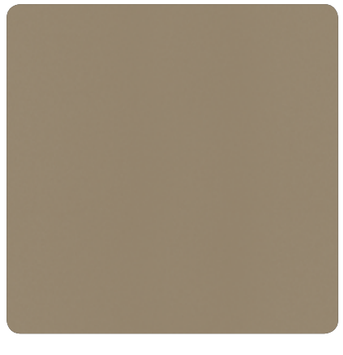

CHAMPAGNE (Laca)

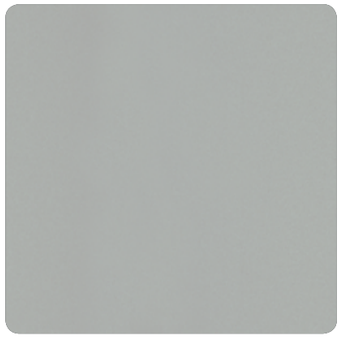

PLATA (Laca)

ELIGE TU MODELO DE PATAS

PERSONALIZA TUS MUEBLES CON LA PATA QUE MÁS TE GUSTE

Para más información sobre medidas o colores mirar en el desglose técnico.

PATA ANNA (Laca)

PATA KALA (Cromo brillo)

PATA DAMA (Cromo brillo)

PATA SAPPHIRE (Laca)

PATA BÁSICA (Plata y laca)

RUEDAS CON FRENO

ZÓCALOS

Elige las opciones que más necesites
tanto para cama como para tus módulos.

BANCADAS ISABELINAS

Combina las diferentes alturas en diferentes módulos.
Las bancadas isabelinas son de pino lacado y solo se sirve en colores lisos.

STAINMOBEL
FÁBRICA DE MUEBLES

Diseño y desarrollo de producto
Stainmobel

Fotografía 3D y Maquetación
Dimension Estudios

Fotomecánica e impresión
R.S Comunicación Gráfica

El fabricante se reserva el derecho de introducir las modificaciones o cambios necesarios en beneficio del producto final y del cliente.

El contenido del presente catálogo está protegido en su totalidad por derechos de autor y copyright, quedando terminantemente prohibida la reproducción total o parcial de las imágenes, textos, ilustraciones y conceptos gráficos sin la autorización expresa de AUXIMARCO S.L.U.

Debido a los procesos de impresión, los colores representados deben considerarse aproximados

R
8
2

ANNA

MUEBLE JUVENIL

STAINMOBEL.COM

AUXIMARCO S.L.U Ctra. Úbeda - Málaga km 39 | **Tel. 953 354 627** | 23100 Mancha Real (Jaén) | España
comercial@stainmobel.com